

Teil C: So handeln wir im Schuljahr 2025/2026

Inhalt

Organigramm	3
Überstundenkontingent 2025/2026.....	5
Mitbestimmungsgremien	6
Schulrat.....	6
Elternrat.....	6
Schlichtungskommission	6
Dienstbewertungskomitee	7
Elternvertreter*innen	7
Schüler*innenzahlen im Schuljahr 2025/2026	9
Mittelschule Tramin	9
Grundschule Tramin	9
Grundschule Kurtatsch	10
Grundschule Penon	10
Grundschule Graun	10
Schulkalender	11
Sitzungskalender	16
Grundschule.....	16
Mittelschule	19
Weitere Termine:	22
Tätigkeitspläne aller Klassen des Schulsprengels Tramin	23
Liste der Projekte für das Schuljahr 2025/2026 von Jänner bis Juni 2026	42
Pflichtquote und Wahlbereich Schuljahr 2025/2026	43
Gestaltung der der Schule vorbehaltenen Pflichtquote	43

Grundschule.....	43
Mittelschule	43
Wahlfächer 2025/2026.....	44
Grundschule Kurtatsch	44
Grundschulen Penon und Graun.....	45
Grundschule Tramin.....	45
Angebote Wahlfach 2025/26 Mittelschule Tramin	46
Termine für die Einzelsprechstunden 2025/2026	49
Grundschule Graun	49
Grundschule Penon.....	49
Grundschule Kurtatsch	50
Grundschule Tramin	51
Mittelschule Tramin	52
Schwerpunkte im Bereich Schul- und Unterrichtsentwicklung im Schuljahr 2025/26	54
Dreijahresplan Teil B 2024-2027	54
Pilotprojekt: Wege in die Bildung 2030 – Guter Unterricht in der inklusiven Schule	54

Organigramm

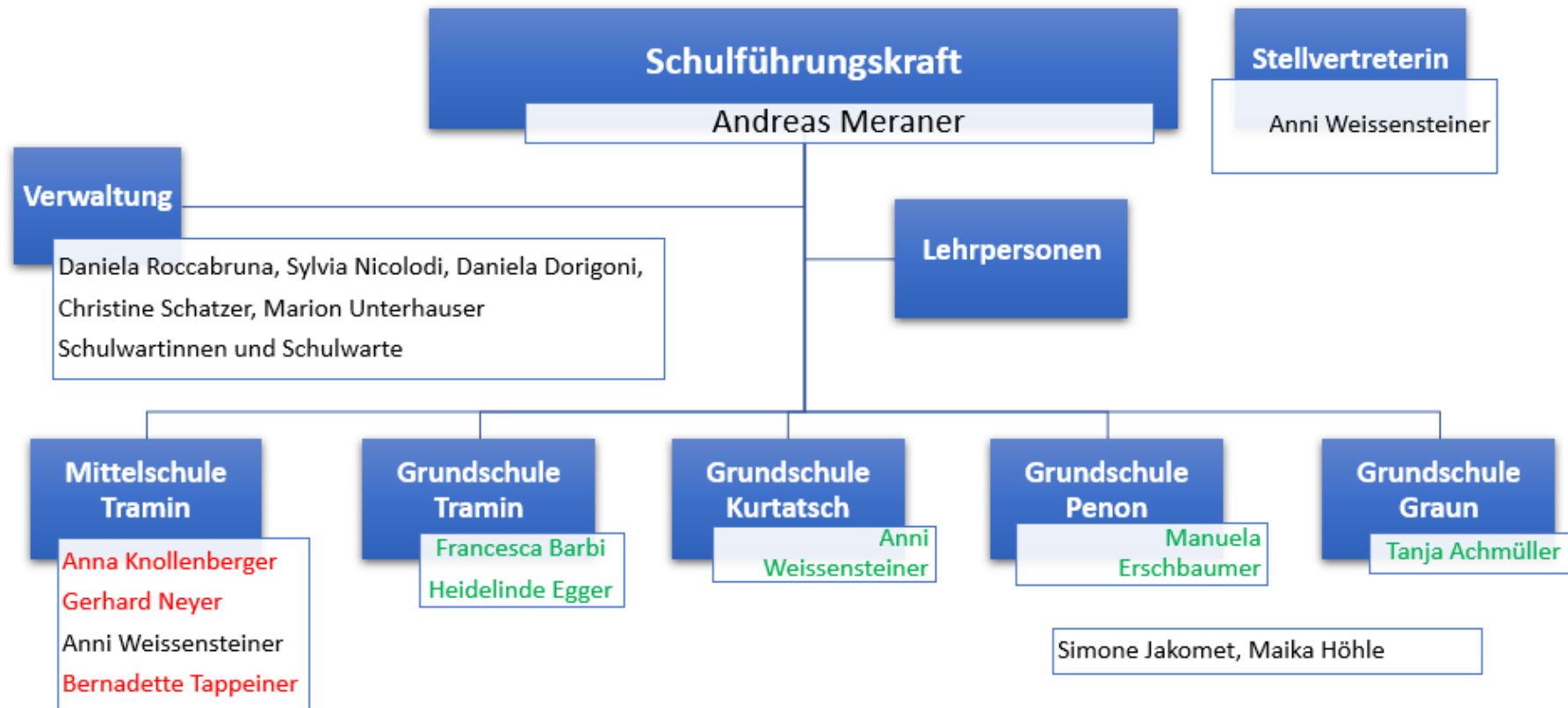

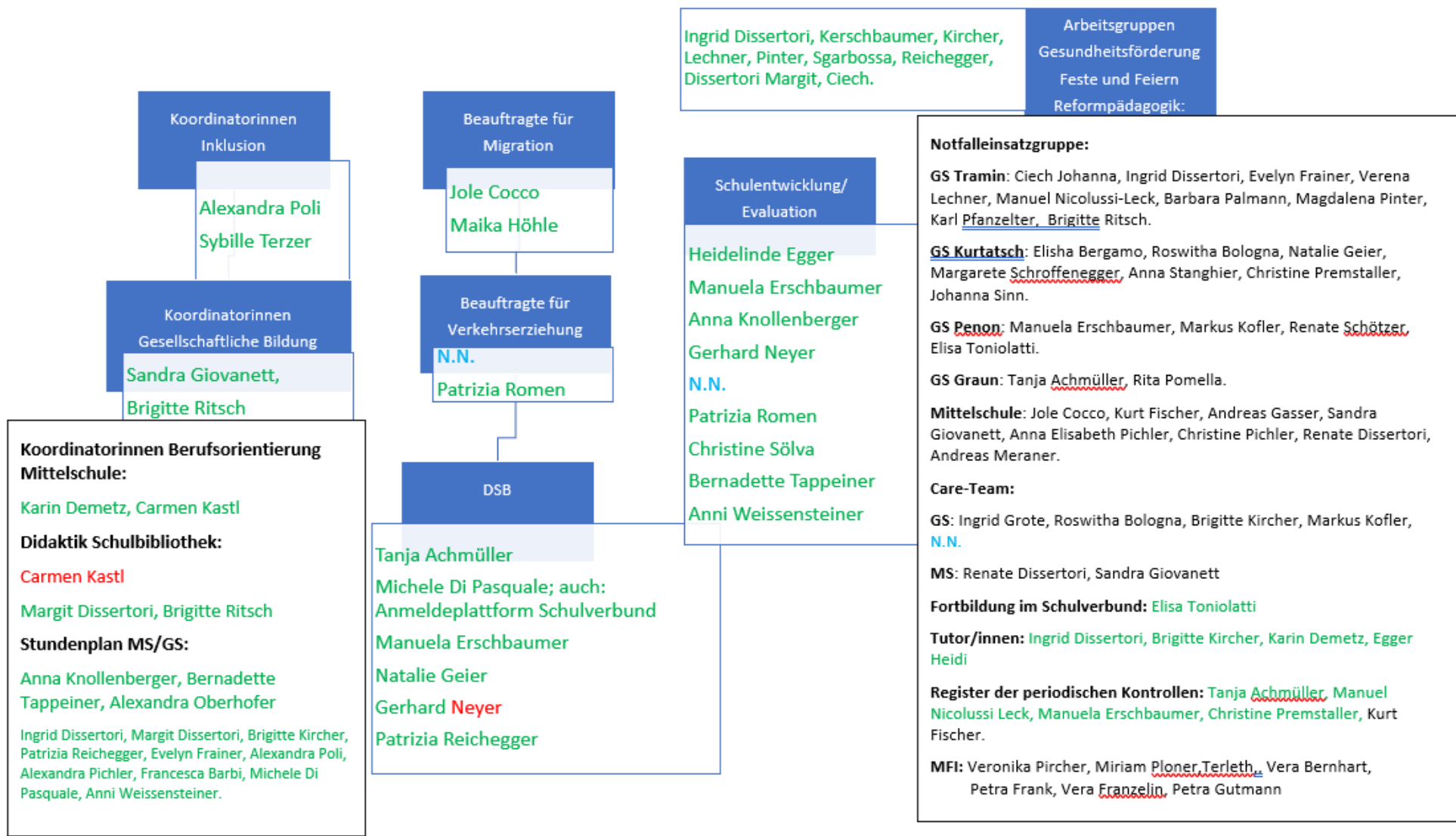

Grün: Vergütung Überstunden/Pauschalbetrag

Rot: Auffüllstunden

Überstundenkontingent 2025/2026

Überstundenkontingent 2025/26	
Zuweisung vom Land (Mitteilung vom 28.07.2025): 24.557,04 (Teil I 20.084,76 Teil II 4.472,28)	
Übertrag vom Schuljahr 2024/25: 3.096,38	
27.653,42	
Aufteilung:	Verwaltungsüberstunden (22 €)
800,00	Koordinatorinnen für Integration
800,00	Alexandra Poi (Korrektur von 400 auf 800 Euro)
	Sibylle Terzer
150,00	Koordinatorinnen für gesellschaftliche Bildung
150,00	Brigitte Ritsch
	Sandra Giovanetti
350,00	Koordinatorinnen für Berufsorientierung
350,00	Karin Demetz
2.200,00	Carmen Kastl
	Beauftragte für Verkehrserziehung
0,00	GS N.N.
110,00	Patrizia Roman (5 Stunden)
	Beauftragte für Migration
220,00	Malka Höhle (GS; 10 Stunden)
220,00	Cocco Iole (MS; 10 Stunden)
550,00	
	Schulstellenleitung
2.970,00	Tramin - 135 Stunden
550,00	Tramin Egger Heidi - 25 Stunden, vereinbart am 20.09.2023
2.640,00	Kurtatsch - 120 Stunden
1.452,00	Penon - 66 Stunden
1.452,00	Graun - 66 Stunden
9.064,00	
	Didaktische Systembetreuerinnen
1.540,00	Di Pasquale Michele (70 Stunden)
1.320,00	Reichegger Patrizia (60 Stunden)
616,00	Kurtatsch-Geier Natalie (28 Stunden)
220,00	Penon - Erschbaumer Manuela (10 Stunden)
176,00	Graun - Achmüller Tanja (8 Stunden)
880,00	Mittelschule, Gerhard Neyer 40 Stunden + Auffüllstd. (1 Wochenstunde = 66,5 Verwaltungsstunden)
4.752,00	
	Register der periodischen Kontrollen
	Brandschutz Tramin (10 Manuel Nikolussi Leck), Kurtatsch (10 Premstaller C.)
792,00	Brandschutz Penon (8 Erschbaumer Manuela), Graun (8 Achmüller Tanja)
	Tutorentätigkeit
990,00	Berufseingangsphase, Probe- und Berufsbildungsjahr (je 10 Stunden): Ingrid Dissertori, Brigitte Kircher, Karin Demetz, Egger Heidi
	Probezeit (je 5 Stunden): Karin Demetz
	Leitungsteam MS
Auffüllstd.	Neyer Gerhard
Auffüllstd.	Knollenberger Anna
Auffüllstd.	Bemadette Tappeiner
	Didaktische Bibliotheksarbeit
Auffüllstd.	Carmen Kastl - 35 didaktische Stunden
150,00	Anteil FB Schulverbund (wir bekommen Abrechnung, daher ist das ein Pauschalbetrag)
	AG Schulentwicklung/Evaluation (max. 12 Stunden/Person=108 Stunden)
2.376,00	Erschbaumer, Weissensteiner, Egger, N.N., Sölva, Knollenberger, Neyer, Roman, Tappeiner
1.650,00	Stundenplan Mittelschule Tappeiner B., Alexandra Oberhofer und Knollenberger A. (3 x 25 Stunden)
220,00	Fortbildung im Schulverbund - Elisa Toniolatti 10 Stunden
1.980,00	AG Reformpädagogik (max. 10 Stunden/Person= 90 Stunden)
	Dissertori I, Kerschbaumer, Kircher, Lechner, Pinter, Sgarbossa, Reichegger, Dissertori M, Clech
88,00	Anmeldeplattform Schulverbund Di Pasquale 4 Stunden
2.420,00	Stundenplan GS Tramin; Dissertori I, Dissertori M, Poi, Kircher, Frainer, Reichegger, Pichler A., Barbi, Di Pasquale = 110 Stunden
880,00	Beauftragung BASD (maximal 40 Stunden)
Summe	28.512,00
	Durch Umbuchung vom Außendienstkontingent: Brigitte Ritsch, Margit Dissertori (je 35 Stunden Bibliothek Grundschule)
	Anni Weissensteiner (Erstellung Stundenplan Grundschule)

Bibliothek GS Tramin:
Unterrichtsüberstunden

Mitbestimmungsgremien

Schulrat

Elternvertreter:

Gratl Bettina
Metz Sarah
Oberhofer Anna (Stellvertreterin)
Terzer Martin
Steinegger Helga (Schulratspräsidentin)
Zwerger Siegrid

Lehrpersonenvertreter:

Ambach Heidi
Barbi Francesca
Dissertori Margit
Geier Natalie
Giovanett Sandra
Reichegger Patrizia

Vertreterin des Verwaltungspersonals:

Roccabruna Daniela

Elternrat

Vorsitzende des Elternrates:

Bachmann Silke

Stellvertretende Vorsitzende des Elternrates:

//

Vertreter der Schule im Landesbeirat der Eltern:

Terzer Martin

Schlichtungskommission

Lehrpersonen:

Negri Karin	Grundschule
Giovanett Sandra	Mittelschule

Ersatz Lehrpersonen:

Dissertori Ingrid	Grundschule
-------------------	-------------

Oberhofer Alexandra	Mittelschule
---------------------	--------------

Eltern:

Benin Stephanie	Grundschule
Teucher Daniela	Mittelschule

Ersatz Eltern:

Piger Astrid	Grundschule
Daccordo Alexandra	Mittelschule

Dienstbewertungskomitee

Vertreter der Lehrpersonen:

Cocco Jole
Egger Heidelinde
Kofler Markus

Ersatzmitglieder:

Terzer Sybille
Bologna Roswitha
Sinn Johanna

Elternvertreter*innen

Mittelschule Tramin			Grundschule Tramin		
1A	Kofler Evi	Schwarz Charlotte	1A	Vitti Stephanie	Gschnell Simone
1B	Steinegger Helga	Reckla Carolin	1B	Teucher Daniela	Weis Brigitte
1C	Roner Petra	Bernhart Vera	2A	Psenner Dagmar	Rossi Benjamin
2A	Dammer Susanne	Kofler Evi	2B	Hitthaler Marion	Bernhart Vera

2B	Lazzeri Andrea	Anrather Petra		3A	Stanghier Anna	Von Elzenbaum Wiesenheim Karin
2C	D'Amico Margherita	Bachmann Silke		3B	Benin Stephanie	Oberhofer Anna
3A	Dibiasi Barbara	Andreolli Sonya		4A	Gratl Bettina	Daccordo Alexandra
3B	Brugger Irene	Kofler Angelika		4B	Zwerger Siegrid	Zwerger Sabine
3C	Platzgummer Heidi	Figl Gerlinde		5A	Mc Namara Elizabeth	Achmüller Tanja
				5B	Frei Kathrin	Pernter Ulrike

Grundschule Kurtatsch			Grundschule Graun		
1. Kl.	Mahlknecht Priska	Moser Andreas	1./2./4./ 5. Kl.	Schuster Nicole	Pichler Helene
2. Kl.	Piger Astrid	Roccabruna Daniela			
3. Kl.	Lantschner Marina	Oberhofer Albert			
4. Kl.	Anrather Petra	Roccabruna Renè	Grundschule Penon		
5. Kl.	Bertolin Ingrid	Lotti Evelyn	1./2./3. Kl.	Carfora Elisabetta	Solderer Sybille
			4./5. Kl.	Metz Sarah	Eger Elisa

Schüler*innenzahlen im Schuljahr 2025/2026

Mittelschule Tramin

Klasse	Buben	Mädchen	Insgesamt
1 A	11	10	21
1 B	12	8	20
1 C	12	8	20
2 A	14	8	22
2 B	14	8	22
2 C	14	9	23
3 A	10	13	23
3 B	13	10	23
3 C	12	11	23
Insgesamt	112	85	197

Grundschule Tramin

Klasse	Buben	Mädchen	Insgesamt
1 A	13	7	20
1 B	12	8	20
2 A	9	8	17
2 B	11	6	17
3 A	9	10	19
3 B	9	11	20
4 A	10	11	21
4 B	9	13	22
5 A	11	7	18
5 B	13	8	21
Insgesamt	106	89	195

Grundschule Kurtatsch

Klasse	Buben	Mädchen	Insgesamt
1.	4	7	11
2.	7	9	16
3.	2	9	11
4.	10	9	19
5.	12	6	18
Insgesamt	35	40	75

Grundschule Penon

Klasse	Buben	Mädchen	Insgesamt
1.	-	3	3
2.	-	1	1
3.	1	2	3
4.	2	3	5
5.	1	3	4
Insgesamt	4	12	16

Grundschule Graun

Klasse	Buben	Mädchen	Insgesamt
1.	-	3	3
2.	1	-	1
3.	-	-	-
4.	-	2	2
5.	2	1	3
Insgesamt	3	6	9

Insgesamt: Grundschulen = 295 Schüler*innen
 Mittelschulen = 197 Schüler*innen

(Stand 11.09.2025)

Schulkalender

SCHULKALENDER 2025/2026 - GS TRAMIN																		
Sep 25	Okt 25		Nov 25		Dez 25		Jan 26		Feb 26		Mrz 26		Apr 26		Mai 26		Jun 26	
Mo 01	Mi 01	Sa 01	Mo 01	Do 01	So 01	So 01	Mi 01	Fr 01	Mo 01	Mo 01	Mi 01	Fr 01	Mo 01	Fr 01	Mo 01	Mo 01	Di 01	Mo 01
Di 02	Do 02	So 02	Di 02	Fr 02	Mo 02	Mo 02	Di 02	Fr 02	Mo 02	Mo 02	Di 02	Fr 02	Mo 02	Fr 02	Mo 02	Mo 02	Di 02	Mo 02
Mi 03	Fr 03	Mo 03	Mi 03	Sa 03	Di 03	Di 03	Fr 03	Mo 03	Mo 03	Di 03	Fr 03	Mo 03	Fr 03	Mo 03	Mo 03	Di 03	Mo 03	Mo 03
Do 04	Sa 04	Di 04	Do 04	So 04	Mi 04	Mi 04	Fr 04	Mo 04	Mo 04	Di 04	Fr 04	Mo 04	Fr 04	Mo 04	Mo 04	Di 04	Mo 04	Mo 04
Fr 05	So 05	Mi 05	Fr 05	Mo 05	Do 05	Do 05	So 05	Di 05	Di 05	Fr 05	Mo 05	Mo 05	Di 05	Fr 05	Mo 05	Mo 05	Di 05	Mo 05
Sa 06	Mo 06	Do 06	Sa 06	Di 06	Fr 06	Fr 06	Mo 06	Mo 06	Di 06	Fr 06	Mo 06	Mo 06	Di 06	Fr 06	Mo 06	Mo 06	Di 06	Mo 06
So 07	Di 07	Fr 07	So 07	Mi 07	So 07	Sa 07	Di 07	Fr 07	Mo 07	Mo 07	Di 07	Fr 07	Mo 07	Mo 07	Di 07	Mo 07	Mo 07	Mo 07
Mo 08	Mi 08	Sa 08	Mo 08	Do 08	So 08	So 08	Mi 08	Mo 08	Mo 08	Di 08	Fr 08	Mo 08	Fr 08	Mo 08	Mo 08	Di 08	Mo 08	Mo 08
Di 09	Do 09	So 09	Di Päd.Tag 09	Fr 09	Mo 09	Mo 09	Di 09	Fr 09	Mo 09	Mo 09	Di 09	Fr 09	Mo 09	Mo 09	Di 09	Mo 09	Mo 09	Mo 09
Mi 10	Fr 10	Mo Sprechta 10	Mi 10	Do 10	So 10	So 10	Di 10	Fr 10	Mo 10	Mo 10	Di 10	Fr 10	Mo 10	Mo 10	Di 10	Mo 10	Mo 10	Mo 10
Do 11	Sa 11	Di 11	Do 11	So 11	Mi 11	Mi 11	Fr 11	Mo 11	Mo 11	Di 11	Fr 11	Mo 11	Mo 11	Di 11	Mo 11	Mo 11	Mo 11	Mo 11
Fr 12	So 12	Mi 12	Fr 12	Mo 12	Do 12	Do 12	So 12	Di 12	Di 12	Fr 12	Mo 12	Mo 12	Di 12	Fr 12	Mo 12	Mo 12	Mo 12	Mo 12
Sa 13	Mo 13	Do 13	Sa 13	Di 13	Fr 13	Fr 13	Mo 13	Mo 13	Di 13	Fr 13	Mo 13	Mo 13	Di 13	Fr 13	Mo 13	Mo 13	Mo 13	Mo 13
So 14	Di 14	Fr 14	So 14	Mi 14	So 14	Sa 14	Mi 14	Mo 14	Mo 14	Di 14	Fr 14	Mo 14	Mo 14	Di 14	Mo 14	Mo 14	Mo 14	Mo 14
Mo 15	Mi 15	Sa 15	Mo 15	Do 15	So 15	So 15	Di 15	Fr 15	Mo 15	Mo 15	Di 15	Fr 15	Mo 15	Mo 15	Di 15	Mo 15	Mo 15	Mo 15
Di 16	Do 16	So 16	Di 16	Fr 16	Mo 16	Mo 16	Di 16	Fr 16	Mo 16	Mo 16	Di 16	Fr 16	Mo 16	Mo 16	Di 16	Mo 16	Mo 16	Mo 16
Mi 17	Fr 17	Mo 17	Mi 17	Sa 17	Di 17	Di 17	Fr 17	Mo 17	Mo 17	Di 17	Fr 17	Mo 17	Mo 17	Di 17	Mo 17	Mo 17	Mo 17	Mo 17
Do 18	Sa 18	Di Klassenra 18	Do 18	So 18	Mi 18	Mi 18	Fr 18	Mo 18	Mo 18	Di 18	Fr 18	Mo 18	Mo 18	Di 18	Mo 18	Mo 18	Mo 18	Mo 18
Fr 19	So 19	Mi 19	Fr 19	Mo 19	Do 19	Do 19	So 19	Di 19	Di 19	Fr 19	Mo 19	Mo 19	Di 19	Fr 19	Mo 19	Mo 19	Mo 19	Mo 19
Sa 20	Mo 20	Do 20	Sa 20	Di 20	Fr 20	Fr 20	Mo 20	Mo 20	Di 20	Fr 20	Mo 20	Mo 20	Di 20	Fr 20	Mo 20	Mo 20	Mo 20	Mo 20
So 21	Di 21	Fr 21	So 21	Mi 21	So 21	Sa 21	Mi 21	Mo 21	Mo 21	Di 21	Fr 21	Mo 21	Mo 21	Di 21	Mo 21	Mo 21	Mo 21	Mo 21
Mo 22	Mi 22	Sa 22	Mo 22	Do 22	So 22	So 22	Di 22	Fr 22	Mo 22	Mo 22	Di 22	Fr 22	Mo 22	Mo 22	Di 22	Mo 22	Mo 22	Mo 22
Di 23	Do 23	So 23	Di 23	Fr 23	Mo 23	Mo 23	Di 23	Fr 23	Mo 23	Mo 23	Di 23	Fr 23	Mo 23	Mo 23	Di 23	Mo 23	Mo 23	Mo 23
Mi 24	Fr 24	Mo 24	Mi 24	Sa 24	Di 24	Di 24	Fr 24	Mo 24	Mo 24	Di 24	Fr 24	Mo 24	Mo 24	Di 24	Mo 24	Mo 24	Mo 24	Mo 24
Do 25	Sa 25	Di 25	Do 25	So 25	Mi 25	Mi 25	Fr 25	Mo 25	Mo 25	Di 25	Fr 25	Mo 25	Mo 25	Di 25	Mo 25	Mo 25	Mo 25	Mo 25
Fr 26	So 26	Mi 26	Fr 26	Mo 26	Do 26	Do 26	So 26	Di 26	Di 26	Fr 26	Mo 26	Mo 26	Di 26	Fr 26	Mo 26	Mo 26	Mo 26	Mo 26
Sa 27	Mo 27	Do 27	Sa 27	Di 27	Fr 27	Fr 27	Mo 27	Mo 27	Di 27	Fr 27	Mo 27	Mo 27	Di 27	Fr 27	Mo 27	Mo 27	Mo 27	Mo 27
So 28	Di 28	Fr 28	So 28	Mi 28	So 28	Sa 28	Mi 28	Mo 28	Mo 28	Di 28	Fr 28	Mo 28	Mo 28	Di 28	Mo 28	Mo 28	Mo 28	Mo 28
Mo 29	Mi 29	Sa 29	Mo 29	Do 29	So 29	So 29	Di 29	Fr 29	Mo 29	Mo 29	Di 29	Fr 29	Mo 29	Mo 29	Di 29	Mo 29	Mo 29	Mo 29
Di 30	Do 30	So 30	Di 30	Fr 30	Mo 30	Mo 30	Di 30	Fr 30	Mo 30	Mo 30	Di 30	Fr 30	Mo 30	Mo 30	Di 30	Mo 30	Mo 30	Mo 30
	Fr 31		Mi 31	Sa 31			Di 31						So 31					
Klassenrat mit Elternvertreterinnen/Elternvertretern: 18.11.2025 und 14.04.2026												Verkürzter Unterricht: 08.09.2025, 12.02.2026, 16.06.2026						
Elternsprechtag: 10.11.2025 und 15.04.2026												Kein Nachmittagsunterricht für die 1. Klasse						
Ferien und Feiertage												Pflichtquote: Donnerstagnachmittag (25.09.2025 - 15.01.2026)						
Pädagogischer Tag: 09.12.2025 (schulfrei)												Wahlfachangebot: Donnerstagnachmittag (22.01.- 28.05.2026)						
Kein Unterricht am Nachmittag (1. - 5. Kl.)																		

SCHULKALENDER 2025/2026 - GS Kurtatsch

Sep 25		Okt 25		Nov 25		Dez 25		Jan 26		Feb 26		Mrz 26		Apr 26		Mai 26		Jun 26				
Mo	01	Mi	01	Sa	01	Mo	01	Do	01	So	01	So	01	Mi	Sprechtag	01	Fr	01	Mo	01		
Di	02	Do	02	So	02	Di	02	Fr	02	Mo	02	Mo	02	Do	02	Sa	02	Di	02	Di	02	
Mi	03	Fr	03	Mo	03	Mi	03	Sa	03	Di	03	Di	03	Fr	03	So	03	Mi	03	Mi	03	
Do	04	Sa	04	Di	04	Do	04	So	04	Mi	04	Mi	04	Sa	04	Mo	04	Do	04	Do	04	
Fr	05	So	05	Mi	Sprechtag	05	Fr	05	Mo	05	Do	05	Do	05	So	05	Di	05	Fr	05	Fr	05
Sa	06	Mo	06	Do	06	Sa	06	Di	06	Fr	06	Fr	06	Mo	06	Mi	06	Sa	06	Sa	06	
So	07	Di	07	Fr	07	So	07	Mi	07	Sa	07	Sa	07	Di	07	Do	07	So	07	So	07	
Mo	08	Mi	08	Sa	08	Mo	08	Do	08	So	08	So	08	Mi	08	Fr	08	Mo	08	Mo	08	
Di	09	Do	09	So	09	Di	Päd. Tag	09	Fr	09	Mo	09	Mo	09	Do	09	Sa	09	Di	09	Di	09
Mi	10	Fr	10	Mo	10	Mi	10	Sa	10	Di	10	Di	10	Fr	10	So	10	Mi	10	Mi	10	
Do	11	Sa	11	Di	11	Do	11	So	11	Mi	11	Mi	11	Sa	11	Mo	11	Do	11	Do	11	
Fr	12	So	12	Mi	12	Fr	12	Mo	12	Do	Unsinn.	12	Do	12	So	12	Di	12	Fr	12	Fr	12
Sa	13	Mo	13	Do	Klassenra	13	Sa	13	Di	13	Fr	13	Fr	13	Mo	13	Mi	13	Sa	13	Sa	13
So	14	Di	14	Fr	14	So	14	Mi	14	Sa	14	Sa	14	Di	14	Do	14	So	14	So	14	
Mo	15	Mi	15	Sa	15	Mo	15	Do	15	So	15	So	15	Mi	15	Fr	15	Mo	15	Mo	15	
Di	16	Do	16	So	16	Di	16	Fr	16	Mo	16	Mo	16	Do	16	Sa	16	Di	16	Di	16	
Mi	17	Fr	17	Mo	17	Mi	17	Sa	17	Di	17	Di	17	Fr	17	So	17	Mi	17	Mi	17	
Do	18	Sa	18	Di	18	Do	18	So	18	Mi	18	Mi	18	Sa	18	Mo	18	Do	18	Do	18	
Fr	19	So	19	Mi	19	Fr	19	Mo	19	Do	19	Do	19	So	19	Di	19	Fr	19	Fr	19	
Sa	20	Mo	20	Do	20	Sa	20	Di	20	Fr	20	Fr	20	Mo	20	Mi	20	Sa	20	Sa	20	
So	21	Di	21	Fr	21	So	21	Mi	21	Sa	21	Sa	21	Di	21	Do	21	So	21	So	21	
Mo	22	Mi	22	Sa	22	Mo	22	Do	22	So	22	So	22	Mi	22	Fr	22	Mo	22	Mo	22	
Di	23	Do	23	So	23	Di	23	Fr	23	Mo	23	Mo	23	Do	Klassenra	23	Sa	23	Di	23	Di	23
Mi	24	Fr	24	Mo	24	Mi	24	Sa	24	Di	24	Di	24	Fr	24	So	24	Mi	24	Mi	24	
Do	25	Sa	25	Di	25	Do	25	So	25	Mi	25	Mi	25	Sa	25	Mo	25	Do	25	Do	25	
Fr	26	So	26	Mi	26	Fr	26	Mo	26	Do	26	Do	26	So	26	Di	26	Fr	26	Fr	26	
Sa	27	Mo	27	Do	27	Sa	27	Di	27	Fr	27	Fr	27	Mo	27	Mi	27	Sa	27	Sa	27	
So	28	Di	28	Fr	28	So	28	Mi	28	Sa	28	Sa	28	Di	28	Do	28	So	28	So	28	
Mo	29	Mi	29	Sa	29	Mo	29	Do	29			So	29	Mi	29	Fr	29	Mo	29	Mo	29	
Di	30	Do	30	So	30	Di	30	Fr	30				Mo	30	Do	30	Sa	30	Di	30	Di	30
		Fr	31			Mi	31	Sa	31				Di	31			So	31				

Klassenrat mit Elternvertreterinnen/Elternvertretern: 13.11.2025 und 23.04.2026

Elternsprechtage: 05.11.2025 und 01.04.2026

Ferien und Feiertage

Pädagogischer Tag: 09.12.2025 (schulfrei)

Kein Unterricht am Nachmittag (1. - 5. Kl.)

Verkürzter Unterricht: 08.09.2025, 12.02.2026, 16.06.2026

Kein Nachmittagsunterricht für die 1. Klasse

Pflichtquote: Dienstagnachmittag (16.09.2025 - 13.01.2026)

Wahlfachangebot: Dienstagnachmittag (20.01. - 26.05.2026)

SCHULKALENDER 2025/2026 - GS Penon

Sep 25		Okt 25		Nov 25		Dez 25		Jan 26		Feb 26		Mrz 26		Apr 26		Mai 26		Jun 26	
Mo	01	Mi	01	Sa	01	Mo	01	Do	01	So	01	So	01	Mi	01	Fr	01	Mo	01
Di	02	Do	02	So	02	Di	02	Fr	02	Mo	02	Mo	02	Do	02	Sa	02	Di	02
Mi	03	Fr	03	Mo	03	Mi	03	Sa	03	Di	03	Di	03	Fr	03	So	03	Mi	03
Do	04	Sa	04	Di	04	Do	04	So	04	Mi	04	Mi	04	Sa	04	Mo	04	Do	04
Fr	05	So	05	Mi	05	Fr	05	Mo	05	Do	05	Do	05	So	05	Di	05	Fr	05
Sa	06	Mo	06	Do	06	Sa	06	Di	06	Fr	06	Fr	06	Mo	06	Mi	06	Sa	06
So	07	Di	07	Fr	07	So	07	Mi	07	Sa	07	Sa	07	Di	07	Do	07	So	07
Mo	08	Mi	08	Sa	08	Mo	08	Do	08	So	08	So	08	Mi Sprechtag	08	Fr	08	Mo	08
Di	09	Do	09	So	09	Di Päd.Tag	09	Fr	09	Mo	09	Mo	09	Do	09	Sa	09	Di	09
Mi	10	Fr	10	Mo	10	Mi	10	Sa	10	Di	10	Di	10	Fr	10	So	10	Mi	10
Do	11	Sa	11	Di	11	Do	11	So	11	Mi	11	Mi	11	Sa	11	Mo	11	Do	11
Fr	12	So	12	Mi	12	Fr	12	Mo	12	Do Unsinn.	12	Do	12	So	12	Di	12	Fr	12
Sa	13	Mo	13	Do	13	Sa	13	Di	13	Fr	13	Fr	13	Mo	13	Mi	13	Sa	13
So	14	Di	14	Fr	14	So	14	Mi	14	Sa	14	Sa	14	Di	14	Do	14	So	14
Mo	15	Mi	15	Sa	15	Mo	15	Do	15	So	15	So	15	Mi	15	Fr	15	Mo	15
Di	16	Do	16	So	16	Di	16	Fr	16	Mo	16	Mo	16	Do Klassenra	16	Sa	16	Di	16
Mi	17	Fr	17	Mo Sprechta	17	Mi	17	Sa	17	Di	17	Di	17	Fr	17	So	17	Mi	17
Do	18	Sa	18	Di	18	Do	18	So	18	Mi	18	Mi	18	Sa	18	Mo	18	Do	18
Fr	19	So	19	Mi	19	Fr	19	Mo	19	Do	19	Do	19	So	19	Di	19	Fr	19
Sa	20	Mo	20	Do	20	Sa	20	Di	20	Fr	20	Fr	20	Mo	20	Mi	20	Sa	20
So	21	Di	21	Fr	21	So	21	Mi	21	Sa	21	Sa	21	Di	21	Do	21	So	21
Mo	22	Mi	22	Sa	22	Mo	22	Do	22	So	22	So	22	Mi	22	Fr	22	Mo	22
Di	23	Do	23	So	23	Di	23	Fr	23	Mo	23	Mo	23	Do	23	Sa	23	Di	23
Mi	24	Fr	24	Mo	24	Mi	24	Sa	24	Di	24	Di	24	Fr	24	So	24	Mi	24
Do	25	Sa	25	Di	25	Do	25	So	25	Mi	25	Mi	25	Sa	25	Mo	25	Do	25
Fr	26	So	26	Mi	26	Fr	26	Mo	26	Do	26	Do	26	So	26	Di	26	Fr	26
Sa	27	Mo	27	Do Klassenra	27	Sa	27	Di	27	Fr	27	Fr	27	Mo	27	Mi	27	Sa	27
So	28	Di	28	Fr	28	So	28	Mi	28	Sa	28	Sa	28	Di	28	Do	28	So	28
Mo	29	Mi	29	Sa	29	Mo	29	Do	29			So	29	Mi	29	Fr	29	Mo	29
Di	30	Do	30	So	30	Di	30	Fr	30			Mo	30	Do	30	Sa	30	Di	30
		Fr	31			Mi	31	Sa	31			Di	31			So	31		

Klassenrat mit Elternvertreterinnen/Elternvertretern: 27.11.2025 und 16.04.2026

Elternsprechtag: 17.11.2025 und 08.04.2026

Ferien und Feiertage

Pädagogischer Tag: 09.12.2025 (schulfrei)

Kein Unterricht am Nachmittag (1. - 5. Kl.)

Verkürzter Unterricht: 08.09.2025, 12.02.2026, 16.06.2026

Kein Nachmittagsunterricht für die 1. Klasse

Pflichtquote: Dienstagnachmittag (16.09.2025 - 13.01.2026)

Wahlfachangebot: Dienstagnachmittag (20.01. - 26.05.2026)

SCHULKALENDER 2025/2026 - GS Graun

Sep 25		Okt 25		Nov 25		Dez 25		Jan 26		Feb 26		Mrz 26		Apr 26		Mai 26		Jun 26		
Mo	01	Mi	01	Sa	01	Mo	01	Do	01	So	01	So	01	Mi	01	Fr	01	Mo	01	
Di	02	Do	02	So	02	Di	02	Fr	02	Mo	02	Mo	02	Do	02	Sa	02	Di	02	
Mi	03	Fr	03	Mo	03	Mi	03	Sa	03	Di	03	Di	03	Fr	03	So	03	Mi	03	
Do	04	Sa	04	Di	04	Do	04	So	04	Mi	04	Mi	04	Sa	04	Mo	04	Do	04	
Fr	05	So	05	Mi	05	Fr	05	Mo	05	Do	05	Do	05	So	05	Di	05	Fr	05	
Sa	06	Mo	06	Do	06	Sa	06	Di	06	Fr	06	Fr	06	Mo	06	Mi	06	Sa	06	
So	07	Di	07	Fr	07	So	07	Mi	07	Sa	07	Sa	07	Di	07	Do	07	So	07	
Mo	08	Mi	08	Sa	08	Mo	08	Do	08	So	08	So	08	Mi Sprechtag	08	Fr	08	Mo	08	
Di	09	Do	09	So	09	Di Päd. Tag	09	Fr	09	Mo	09	Mo	09	Do	09	Sa	09	Di	09	
Mi	10	Fr	10	Mo	10	Mi	10	Sa	10	Di	10	Di	10	Fr	10	So	10	Mi	10	
Do	11	Sa	11	Di	11	Do	11	So	11	Mi	11	Mi	11	Sa	11	Mo	11	Do	11	
Fr	12	So	12	Mi	12	Fr	12	Mo	12	Do Unsinn.	12	Do	12	So	12	Di	12	Fr	12	
Sa	13	Mo	13	Do	13	Sa	13	Di	13	Fr	13	Fr	13	Mo	13	Mi	13	Sa	13	
So	14	Di	14	Fr	14	So	14	Mi	14	Sa	14	Sa	14	Di	14	Do	14	So	14	
Mo	15	Mi	15	Sa	15	Mo	15	Do	15	So	15	So	15	Mi	15	Fr	15	Mo	15	
Di	16	Do	16	So	16	Di	16	Fr	16	Mo	16	Mo	16	Do Klassenra	16	Sa	16	Di	16	
Mi	17	Fr	17	Mo Sprechta	17	Mi	17	Sa	17	Di	17	Di	17	Fr	17	So	17	Mi	17	
Do	18	Sa	18	Di	18	Do	18	So	18	Mi	18	Mi	18	Sa	18	Mo	18	Do	18	
Fr	19	So	19	Mi	19	Fr	19	Mo	19	Do	19	Do	19	So	19	Di	19	Fr	19	
Sa	20	Mo	20	Do	20	Sa	20	Di	20	Fr	20	Fr	20	Mo	20	Mi	20	Sa	20	
So	21	Di	21	Fr	21	So	21	Mi	21	Sa	21	Sa	21	Di	21	Do	21	So	21	
Mo	22	Mi	22	Sa	22	Mo	22	Do	22	So	22	So	22	Mi	22	Fr	22	Mo	22	
Di	23	Do	23	So	23	Di	23	Fr	23	Mo	23	Mo	23	Do	23	Sa	23	Di	23	
Mi	24	Fr	24	Mo	24	Mi	24	Sa	24	Di	24	Di	24	Fr	24	So	24	Mi	24	
Do	25	Sa	25	Di	25	Do	25	So	25	Mi	25	Mi	25	Sa	25	Mo	25	Do	25	
Fr	26	So	26	Mi	26	Fr	26	Mo	26	Do	26	Do	26	So	26	Di	26	Fr	26	
Sa	27	Mo	27	Do Klassenra	27	Sa	27	Di	27	Fr	27	Fr	27	Mo	27	Mi	27	Sa	27	
So	28	Di	28	Fr	28	So	28	Mi	28	Sa	28	Sa	28	Di	28	Do	28	So	28	
Mo	29	Mi	29	Sa	29	Mo	29	Do	29			So	29	Mi	29	Fr	29	Mo	29	
Di	30	Do	30	So	30	Di	30	Fr	30				Mo	30	Do	30	Sa	30	Di	30
		Fr	31			Mi	31	Sa	31				Di	31		So	31			

Klassenrat mit Elternvertreterinnen/Elternvertretern: 27.11.2025 und 16.04.2026

Elternsprechtage: 17.11.2025 und 08.04.2026

Ferien und Feiertage

Pädagogischer Tag: 09.12.2025 (schulfrei)

Kein Unterricht am Nachmittag (1. - 5. Kl.)

Verkürzter Unterricht: 08.09.2025, 12.02.2026, 16.06.2026

Kein Nachmittagsunterricht für die 1. Klasse

Pflichtquote: Dienstagnachmittag (16.09.2025 - 13.01.2026)

Wahlfachangebot: Dienstagnachmittag (20.01. - 26.05.2026)

SCHULKALENDER 2025/2026 - MS TRAMIN

Sep 25		Okt 25		Nov 25		Dez 25		Jan 26		Feb 26		Mrz 26		Apr 26		Mai 26		Jun 26	
Mo	01	Mi	01	Sa	01	Mo	01	Do	01	So	01	So	01	Mi	01	Fr	01	Mo	01
Di	02	Do	02	So	02	Di	02	Fr	02	Mo	02	Mo	02	Do	02	Sa	02	Di	02
Mi	03	Fr	03	Mo	03	Mi	03	Sa	03	Di	03	Di	03	Fr	03	So	03	Mi	03
Do	04	Sa	04	Di	04	Do	04	So	04	Mi	04	Mi	04	Sa	04	Mo	04	Do	04
Fr	05	So	05	Mi	05	Fr	05	Mo	05	Do	05	Do	05	So	05	Di	05	Fr	05
Sa	06	Mo	06	Do	06	Sa	06	Di	06	Fr	06	Fr	06	Mo	06	Mi	06	Sa	06
So	07	Di	07	Fr	07	So	07	Mi	07	Sa	07	Sa	07	Di	07	Do	07	So	07
Mo	08	Mi	08	Sa	08	Mo	08	Do	08	So	08	So	08	Mi	08	Fr	08	Mo	08
Di	09	Do	09	So	09	Di	Päd.Tag 09	Fr	09	Mo	09	Mo	09	Do	09	Sa	09	Di	09
Mi	10	Fr	10	Mo	Sprechta 10	Mi	10	Sa	10	Di	10	Di	10	Fr	10	So	10	Mi	10
Do	11	Sa	11	Di	11	Do	11	So	11	Mi	11	Mi	11	Sa	11	Mo	11	Do	11
Fr	12	So	12	Mi	12	Fr	12	Mo	12	Do	Unsinn. 12	Do	12	So	12	Di	12	Fr	12
Sa	13	Mo	13	Do	13	Sa	13	Di	13	Fr	13	Fr	13	Mo	13	Mi	13	Sa	13
So	14	Di	14	Fr	14	So	14	Mi	14	Sa	14	Sa	14	Di	14	Do	14	So	14
Mo	15	Mi	15	Sa	15	Mo	15	Do	15	So	15	So	15	Mi	15	Fr	15	Mo	15
Di	16	Do	16	So	16	Di	16	Fr	16	Mo	16	Mo	16	Do	16	Sa	16	Di	16
Mi	17	Fr	17	Mo	17	Mi	17	Sa	17	Di	17	Di	17	Fr	17	So	17	Mi	17
Do	18	Sa	18	Di	18	Do	18	So	18	Mi	18	Mi	18	Sa	18	Mo	18	Do	18
Fr	19	So	19	Mi	19	Fr	19	Mo	19	Do	19	Do	19	So	19	Di	19	Fr	19
Sa	20	Mo	20	Do	20	Sa	20	Di	20	Fr	20	Fr	20	Mo	20	Mi	20	Sa	20
So	21	Di	21	Fr	21	So	21	Mi	21	Sa	21	Sa	21	Di	21	Do	21	So	21
Mo	22	Mi	22	Sa	22	Mo	22	Do	22	So	22	So	22	Mi	22	Fr	22	Mo	22
Di	23	Do	23	So	23	Di	23	Fr	23	Mo	23	Mo	23	Do	23	Sa	23	Di	23
Mi	24	Fr	24	Mo	24	Mi	24	Sa	24	Di	24	Di	24	Fr	24	So	24	Mi	24
Do	25	Sa	25	Di	25	Do	25	So	25	Mi	25	Mi	Sprechttag 25	Sa	25	Mo	25	Do	25
Fr	26	So	26	Mi	26	Fr	26	Mo	26	Do	26	Do	26	So	26	Di	26	Fr	26
Sa	27	Mo	27	Do	27	Sa	27	Di	27	Fr	27	Fr	27	Mo	27	Mi	27	Sa	27
So	28	Di	28	Fr	28	So	28	Mi	28	Sa	28	Sa	28	Di	28	Do	28	So	28
Mo	29	Mi	29	Sa	29	Mo	29	Do	29			So	29	Mi	29	Fr	29	Mo	29
Di	30	Do	30	So	30	Di	30	Fr	30			Mo	30	Do	30	Sa	30	Di	30
		Fr	31			Mi	31	Sa	31			Di	31			So	31		

Ferien und Feiertage

Di und Do: Nachmittagsunterricht (13.50 - 15.30 Uhr)

Pädagogischer Tag: 09.12.2025 (schulfrei)

Verkürzter Unterricht: 08.09.2025, 12.02.2026, 16.06.2026 (7.40 - 10.00 Uh

Kein Unterricht am Nachmittag: 09.09., 11.09. und 23.12.2025

Elternsprechtage: 10.11.2025 und 25.03.2026 (14.30 - 18.00 Uhr)

Sitzungskalender

Grundschule

Sitzungskalender der Grundschule – Schuljahr 2025 / 2026

Montag, 01.09.2025	09:00 – 11:00 Uhr 11:30 – 12:30 Uhr ab 14:00 Uhr	Eröffnungskonferenz Einführung der neuen Lehrkräfte/MFI Teilkollegium	MS Tramin MS Treffpunkt Foyer Schulstelle
Dienstag, 02.09.2025	09:00 – 12:00 Uhr	Planung an der Schulstelle	Schulstelle
Mittwoch, 03.09.2025	09:00 – 12:00 Uhr	Planung an der Schulstelle: Sichtung Entwurf Verhaltensnote	Schulstelle
Donnerstag, 04.09.2025	09:00 – 12:00 Uhr	PLG` s	Mittelschule
Freitag, 05.09.2025	09:30 – 12:00 Uhr	Pädagogische Großtagung oder Planung an der Schulstelle	
Montag, 08.09.2025	08:00 – 09:15 Uhr	Unterrichtsbeginn mit Eröffnungswortgottesfeier	GS Tramin GS Kurtatsch GS Graun
	08:30 – 09:45 Uhr		GS Penon
Montag, 01.09. bis Montag, 22.09.2025		Elternabend und Wahl der Elternvertreter/innen (1. und 4. Klassen)	GS Tramin GS Kurtatsch GS Penon GS Graun
Donnerstag, 04.09. bis Freitag, 10.10.2025		Elternabend ohne Wahl der Elternvertreter/innen	GS Tramin GS Kurtatsch GS Penon GS Graun
Montag, 15.09.2025	14:30 Uhr	DSB-Treffen	MS Tramin
Montag, 22.09.2025	14:30 Uhr	1. Arbeitsgruppe Schulentwicklung und Evaluation	MS Tramin
Montag, 29.09.2025	14:30 Uhr	1. Sitzung der Schulstellenleiterinnen (Verhaltensnote GS für 2. Plenum)	MS Tramin
Dienstag, 30.09.2025	18:00 Uhr	Elternrat, Wahlen Elternvertretung Schulrat, Schlichtungskommission	MS Tramin
Montag, 13.10.2025	14:30 – 17:00 Uhr	Pilotprojekt: Arbeit in PLG` s	MS Tramin
Donnerstag, 23.10.2025	16:00 – 18:00 Uhr	Uhrzeit: Bitte untereinander abstimmen →	GS Penon GS Graun GS Kurtatsch
Dienstag, 04.11.2025		Erstellen der Ausgangslage (Dokumentation Lernentwicklung)	GS Tramin
Mittwoch, 15.10.2025	Ab 14:30 Uhr; Zeitplan wird noch erstellt	Übertrittsgespräche GS-MS Einladen: Heidi Micheli, Renate Pichler	GS Tramin
Montag, 20.10.2025	14:30 Uhr	2. Lehrerkollegium Konstituierende Sitzung neuer Schulrat	MS Tramin
Mittwoch, 05.11.2025	Ab 13:30 Uhr	Elternsprechttag	GS Kurtatsch
Mittwoch, 12.11.2025			GS Tramin
Montag, 17.11.2025			GS Penon GS Graun
Donnerstag, 13.11.2025	Ab 18:00 Uhr	1.Klassenrat mit Elternvertreter/innen	GS Kurtatsch
Dienstag, 18.11.2025			GS Tramin

Sitzungskalender der Grundschule – Schuljahr 2025 / 2026

Donnerstag, 27.11.2025			GS Penon GS Graun	
Montag, 24.11.2025	14:30 Uhr	3. Lehrerkollegium; im Anschluss Arbeit in PLG` s	MS Tramin	
Montag, 01.12.2025	14:30 Uhr	2. Sitzung der Schulstellenleiterinnen		
Dienstag, 09.12.2025	08:30 Uhr	Pädagogischer Tag	MS Tramin	
Montag, 15.12.2025	14:30 Uhr	2. Arbeitsgruppe Schulentwicklung und Evaluation	MS Tramin	
Montag, 12.01.2026	14:30 Uhr	DSB-Treffen	MS Tramin	
Mittwoch, 28.01.2026	Ab 14:00 Uhr	Bewertungssitzungen	GS Penon GS Graun GS Kurtatsch	
Montag, 26.01.2026 Mittwoch, 28.01.2026 Freitag, 30.01.2026 Montag, 02.02.2026			GS Tramin	
Freitag, 06.02.2026			Verteilen der Schülerbögen	
Montag, 09.02.2026			3. Sitzung der Schulstellenleiterinnen	MS Tramin
Montag, 02.03.2026			14:30 Uhr	3.AG Schulentwicklung u. Evaluation
Dienstag, 03.03.2026	16:00 – 18:00 Uhr	Uhrzeit: Bitte untereinander abstimmen →	GS Tramin	
Donnerstag, 26.03.2026		2. Dokumentation der Lernentwicklung	GS Penon GS Graun GS Kurtatsch	
Montag, 30.03.2026	14:30 Uhr	4. Lehrerkollegium	MS Tramin	
Mittwoch, 01.04.2026		2.Elternsprechtage	GS Kurtatsch	
Mittwoch, 08.04.2026			GS Penon GS Graun	
Mittwoch, 15.04.2026			GS Tramin	
Dienstag, 14.04.2026	Ab 18:00 Uhr	2.Klassenrat mit Elternvertreter/innen	GS Tramin ab 16:15 Uhr	
Donnerstag, 16.04.2026			GS Penon GS Graun	
Donnerstag, 23.04.2026			GS Kurtatsch	
Montag, 20.04.2026		4. Arbeitsgruppe Schulentwicklung und Evaluation	MS Tramin	
Montag, 27.04.2026	14:30 Uhr	DSB-Treffen	MS Tramin	
Innerhalb Mai 2026		IBP-Gespräche bei SuS nach Gesetz 104, bei Gesetz 170 nach Bedarf Erstellung FEP` s bzw. Schlussberichte		

Sitzungskalender der Grundschule – Schuljahr 2025 / 2026

04. – 08. Mai 2026	Vormittag	Unterrichtsbesuch der 5. Klassen Kurtatsch, Penon, Graun: 4. Mai Tramin: noch festzulegen	
Montag, 04.05.2026	14:30 Uhr	4. Sitzung der Schulstellenleiterinnen	MS Tramin
Montag, 18.05.2026	14:30 Uhr	5. Lehrerkollegium	MS Tramin
Vor der jeweiligen Bewertungskonferenz		Alle Bewertungen und übergreifenden Kompetenzen in das digitale Register eintragen	
Freitag, 29.05.2026 Mittwoch, 03.06.2026 Donnerstag, 04.06.2026 Freitag, 05.06.2026	Ab 14:00 Uhr	Bewertungssitzungen	GS Tramin
Mittwoch, 03.06.2026			GS Penon GS Graun GS Kurtatsch
Dienstag, 16.06.2026	08:00 – 09:15 Uhr	Letzter Schultag, verkürzter Unterricht Wortgottesfeier	GS Tramin GS Kurtatsch GS Graun
	08:30 – 09:45 Uhr		GS Penon

Nach Unterrichtsende: Die Aufräumarbeiten finden am 17. und 18. Juni statt.

Die Bewertungssitzungen, die Erstellung der Ausgangslage sowie die Dokumentation der Lernentwicklung der GS Kurtatsch, GS Penon und GS Graun erfolgen in der GS Kurtatsch.

Bei Bedarf werden folgende Sitzungen einberufen:

- Evtl. Kollegiumssitzungen
- Teilkollegien, Schulstellenleiterinnensitzungen (bei Bedarf kurzfristig)
- Klassenräte nach Bedarf
- Arbeitsgruppensitzungen nach Bedarf
- Schulstufenübergreifende Fachgruppensitzungen für einen gelingenden Übertritt (Curriculum)
- IBP- und / oder FEP-Sitzungen

Änderungen bei Dringlichkeit vorbehalten.

Mittelschule

Sitzungskalender der Mittelschule – Schuljahr 2025 / 2026

Montag, 01.09.2025	09:00 – 11:00 Uhr 11:30 – 12:30 Uhr 14:30 – 16:30	Eröffnungskonferenz Teilkollegium Mittelschule Fach- und Arbeitsgruppen	Aula MS Tramin Musikraum Selbstständige Raumeinteilung
Dienstag, 02.09.2025	08:00 – 13:00 Uhr	Klassenratssitzungen A-, B-, C-Zug 30 Minuten pro Klasse	MS Professorenzimmer
Mittwoch, 03.09.2025	08:30 – 10:00 Uhr 10:30 – 12:00 Uhr 14:30 – 16:30 Uhr	Planungssitzung Reform C-Zug Planungssitzung EVL A/B-Zug Planungssitzung Pflichtquote auf Zug- ebene – alle beteiligten Lehrpersonen	MS Professorenzimmer
Donnerstag, 04.09.2025	09:00 – 12:00 Uhr 14:30 – 15:30 Uhr	PLG`s Einführung der neuen Lehrpersonen	MS
Freitag, 05.09.2025	09:30 – 12:00 Uhr	Pädagogische Großtagung oder Planung an der Schulstelle	
Montag, 08.09.2025	07:40 – 10:00 Uhr Verkürzter Unterricht	Unterrichtsbeginn mit Eröffnungswortgottesfeier	
Montag, 15.09.2025	14:30 – 16:30 Uhr	DSB-Treffen	MS Tramin
Dienstag, 16.09.2025	18:00 – 20:00 Uhr	Elternabend der 1. Klassen und Wahl der Elternvertreter/innen, Vorstellen des digitalen Registers und der Schulsozialpädagogin	MS Tramin
Donnerstag, 18.09.2025	18:00 – 20:00 Uhr	Elternabend ohne Wahl der Elternvertreter/innen mit Berufsberatung (2.3. Klassen)	MS Tramin
Montag, 22.09.2025	14:30 -16:30 Uhr	1. Arbeitsgruppe Schulentwicklung und Evaluation	MS Tramin
Montag, 29.09.2025			
Dienstag, 30.09.2025	18:00 – 20:00 Uhr	Elternrat, Wahlen Elternvertretung Schulrat, Schlichtungskommission	MS Tramin
bis Freitag, 03.10.2025		Planung der IBP-Gespräche – Dokument auf Teams eintragen	Teams
Montag, 06.10.2025	14:30 – 15:30 Uhr 15:30 – 16:30 Uhr 16:30 - 17:30 Uhr	Klassenrat + Elternvertret. 2A, 2B, 2C Klassenrat + Elternvertret. 3A, 3B, 3C Klassenrat + Elternvertret. 1A, 1B, 1C	MS Tramin Die EV kommen um 15:00, 16:00, 17:00 Uhr dazu
Montag, 13.10.2025	14:30 – 17:00 Uhr	Pilotprojekt: Arbeit in PLG`s	MS Tramin
Mittwoch, 15.10.2025	Ab 14:30 Uhr; Zeitplan wird noch erstellt	Übertrittsgespräche GS-MS Einladen: Heidi Micheli, Renate Pichler	GS Tramin
Montag, 20.10.2025	14:30 – 17:00 Uhr	2. Lehrerkollegium Konstituierende Sitzung neuer Schulrat	MS Tramin
Bis spätestens Freitag, 24.10.2025		IBP`s sind fertiggestellt, in Google Drive hochladen	MS Tramin
Montag, 03.11.2025			
Montag, 10.11.2025	14:30 – 17:30 Uhr	1.Elternsprechtage MS	MS Tramin
Montag, 17.11.2025	14:30 – 16:30 Uhr	Teilkollegium Mittelschule, im Anschluss: Fach- und Arbeitsgruppen	MS Tramin
Von Donnerstag, 13.11.2025 bis Freitag, 12.12.2025	individuell	Zeitfenster IBP-Gespräche	MS Tramin
Montag, 24.11.2025	14:30 - 17:00 Uhr	3. Lehrerkollegium; im Anschluss Arbeit in PLG`s	MS Tramin

Sitzungskalender der Mittelschule – Schuljahr 2025 / 2026

Montag, 01.12.2025	online ab 14.30 Uhr je 30 Minuten	Klassenräte A-Zug und B-Zug	MS Tramin
Dienstag, 09.12.2025	08:30 – 17:00 Uhr	Pädagogischer Tag	MS Tramin
Montag, 15.12.2025	14:30 – 16:30 Uhr online ab 16.00 Uhr je 30 Minuten	2. Arbeitsgruppe Schulentwicklung und Evaluation Klassenrat C-Zug (wegen AG SE)	MS Tramin
Montag, 22.12.2025			
Innerhalb Jänner 2026		Erstellen der FEP ^s und entsprechende Gespräche	MS Tramin
Montag, 12.01.2026	14:30 – 16:30 Uhr	DSB-Treffen	MS Tramin
Montag, 19.01.2026			
Montag, 26.01.2026			
Tag vor der jeweiligen Bewertungskonferenz		Noten und übergreifende Kompetenzen eintragen	
Mittwoch, 28.01.2026	14:30 – 15:15 Uhr 15:15 – 16:00 Uhr 16:00 – 16:45 Uhr	Bewertungskonferenz 1A Bewertungskonferenz 2A Bewertungskonferenz 3A	MS Tramin
Freitag, 30.01.2026	14:30 – 15:15 Uhr 15:15 – 16:00 Uhr 16:00 – 16:45 Uhr	Bewertungskonferenz 1B Bewertungskonferenz 2B Bewertungskonferenz 3B	MS Tramin
Montag, 02.02.2026	14:30 – 15:15 Uhr 15:15 – 16:00 Uhr 16:00 – 16:45 Uhr	Bewertungskonferenz 1C Bewertungskonferenz 2C Bewertungskonferenz 3C	MS Tramin
Freitag, 06.02.2026		Verteilen der Schülerbögen	
Montag, 09.02.2026	14:30 – 15:30 Uhr 15:30 – 16:30 Uhr	Planung Reform Planung EVL Alle LP, die in EVL und Reform eingesetzt sind	MS Tramin Professorenzimmer
Montag, 23.02.2026			
Montag, 02.03.2026	14:30 – 16:30 Uhr	3. Arbeitsgruppe Schulentwicklung und Evaluation	MS Tramin
Montag, 09.03.2026			
Montag, 16.03.2026	14:30 – 15:30 Uhr 15:30 – 16:30 Uhr 16:30 - 17:30 Uhr	Klassenrat + Elternvertret. 2A, 2B, 2C Klassenrat + Elternvertret. 3A, 3B, 3C Klassenrat + Elternvertret. 1A, 1B, 1C	MS Tramin Die EV kommen um 15:00, 16:00, 17:00 Uhr dazu
Montag, 23.03.2026			
Mittwoch, 25.03.2026	14:30 – 17:30 Uhr	2. Elternsprechttag	MS Tramin
Montag, 30.03.2026	14:30 – 16:30 Uhr	4. Lehrerkollegium Im Anschluss: Teilkollegium Mittelschule	MS Tramin
Im April:		INVALSI 3. Klassen	MS Tramin
Montag, 13.04.2026	14:30 – 15:30 Uhr 15:30 – 16:30 Uhr 16:30 – 17:30 Uhr	Besprechung Blaue Briefe A-Zug Besprechung Blaue Briefe B-Zug Besprechung Blaue Briefe C-Zug	Online auf Teams

Sitzungskalender der Mittelschule – Schuljahr 2025 / 2026

Montag, 20.04.2026	14:30 – 16:30 Uhr	4. Arbeitsgruppe Schulentwicklung und Evaluation	MS Tramin
Montag, 27.04.2026	14:30 – 16:30 Uhr	DSB-Treffen	MS Tramin
Innerhalb Mai		IBP-Gespräche bei SuS nach Gesetz 104, bei Gesetz 170 nach Bedarf	
Montag, 04.05.2026			MS Tramin
Freitag, 08.05.2026		Abgabe der Prüfungsprogramme	Online auf Teams
Montag, 11.05.2026	14:30 – 16:30 Uhr	Fach- und Arbeitsgruppen (z.B. Prüfungsarbeiten; selbstständige Raumeinteilung)	MS Tramin
Montag, 18.05.2026	14:30 – 16:30 Uhr	5. Lehrerkollegium Im Anschluss: evtl. Teilkollegium Mittelschule	MS Tramin
Vor der jeweiligen Bewertungskonferenz		Alle Noten und übergreifenden Kompetenzen eintragen Abgabe der Prüfungsarbeiten	
Freitag, 05.06.2026	14:30 – 15:30 Uhr 15:30 – 16:30 Uhr 16:30 – 17:45 Uhr	Bewertungskonferenz 1C Bewertungskonferenz 2C Bewertungskonferenz 3C	MS Tramin
Montag, 08.06.2026	14:30 – 15:30 Uhr 15:30 – 16:30 Uhr 16:30 – 17:45 Uhr	Bewertungskonferenz 1A Bewertungskonferenz 2A Bewertungskonferenz 3A	MS Tramin
Mittwoch, 10.06.2026	14:30 – 15:30 Uhr 15:30 – 16:30 Uhr 16:30 – 17:45 Uhr	Bewertungskonferenz 1B Bewertungskonferenz 2B Bewertungskonferenz 3B	MS Tramin
Montag, 15.06.2025			
Dienstag, 16.06.2026	07:40 – 10:00 Uhr 11:00 Uhr	Letzter Schultag, verkürzter Unterricht Eröffnungskonferenz Abschlussprüfung	MS Tramin
Mittwoch, 17.06.2026	08:00 Uhr	Abschlussprüfung Deutsch	MS Tramin
Donnerstag, 18.06.2026	08:00 Uhr	Abschlussprüfung Mathematik	
Freitag, 19.06.2026	08:00 Uhr	Abschlussprüfung Italienisch oder Englisch	
Samstag, 20.06.2026	08:00 Uhr	Abschlussprüfung Italienisch oder Englisch	
Montag, 22.06.2026	08:00 Uhr	Beginn der mündlichen Abschlussprüfungen	

Bei Bedarf werden folgende Sitzungen einberufen:

Teilkollegien (bei Bedarf kurzfristig), Klassenräte bei Notwendigkeit, Arbeitsgruppensitzungen nach Bedarf, IBP- und / oder FEP-Sitzungen.

Änderungen bei Dringlichkeit vorbehalten.

Weitere Termine:

Termine der Lernstandserhebungen 2025/26

Um die Durchführung der Lernstandserhebungen frühzeitig in der schulinternen Terminplanung mitberücksichtigen zu können, finden Sie in der nachstehenden Tabelle sowie auf der [Homepage der Landesevaluationsstelle](#) die derzeit bekannten Testtermine und Testzeitfenster:

Klassenstufe	Testdisziplin	Testformat	Zeitraum
4. GS	Italienisch	Computer- basiert	02.02.2026 – 27.02.2026
1. MS	Deutsch		23.02.2026 – 06.03.2026
3. MS	Deutsch, Mathematik, Englisch		schulspezifisches Zeitfenster im April 2026
2. OS	Italienisch		13.04.2026 – 24.04.2026
5. OS	Deutsch, Mathematik, Englisch		schulspezifisches Zeitfenster im März 2026

Aufgrund der zweijährigen Rhythmisierung bestimmter Erhebungen (Beschluss der Landesregierung Nr. 63 vom 01.02.2022) finden folgende Erhebungen im Schuljahr 2025/2026 **nicht** statt:

- Deutsch in den 3. Klassen der Grundschule
- Mathematik in den 5. Klassen der Grundschule
- Mathematik in den 2. Klassen der Oberstufe.

Sobald die definitiven Termine für die Lernstandserhebungen des INVALSI feststehen, werden diese den Schulen mitgeteilt.

Tätigkeitspläne aller Klassen des Schulsprenghals Tramin

Schulstelle

GS Graun

Klassen: 1./2./4./5.

Datum	Art der unterrichtsbegleitenden Veranstaltung (Lehrausgang, Lehrausflug, Lehrfahrt, Projekt)	Veranstalter	Voraussichtliche Kosten	Beteiligte Lehrpersonen und Klassen
Gesamtes Schuljahr 2025/26	Zusammenarbeit mit der Schulsozialpädagogin	SSP Tramin/ GS Graun	<input type="checkbox"/> Öffentliche Verkehrsmittel (Abo+) <input type="checkbox"/> Referent (Projektantrag eingereicht) <input type="checkbox"/> Material (Projektantrag eingereicht) <input type="checkbox"/> Privatbus € _____ pro Schüler/in <input type="checkbox"/> Eintritte € _____ pro Schüler/in	Lehrpersonen im Dienst Alle Klassen GS Graun
Ganzes Schuljahr	Kurze Lehrausgänge im Dorf (Kirche, Wald, Rundgang, versch. Wanderwege, Faschingsumzug, Feuerwehrhalle...)	SSP Tramin/ GS Graun	<input type="checkbox"/> Öffentliche Verkehrsmittel (Abo+) <input type="checkbox"/> Referent (Projektantrag eingereicht) <input type="checkbox"/> Material (Projektantrag eingereicht) <input type="checkbox"/> Privatbus € _____ pro Schüler/in <input type="checkbox"/> Eintritte € _____ pro Schüler/in	Lehrpersonen im Dienst Alle Klassen GS Graun
12.09.2025	Räumungsübung an der Schulstelle	SSP Tramin/ GS Graun	<input type="checkbox"/> Öffentliche Verkehrsmittel (Abo+) <input type="checkbox"/> Referent (Projektantrag eingereicht) <input type="checkbox"/> Material (Projektantrag eingereicht) <input type="checkbox"/> Privatbus € _____ pro Schüler/in <input type="checkbox"/> Eintritte € _____ pro Schüler/in	Lehrpersonen im Dienst Alle Klassen GS Graun
Dezember	Schmücken des Christbaumes (Feuerwehrhalle)	SSP/Tramin/ GS Graun + Feuerwehr	<input type="checkbox"/> Öffentliche Verkehrsmittel (Abo+) <input type="checkbox"/> Referent (Projektantrag eingereicht) <input type="checkbox"/> Material (Projektantrag eingereicht) <input type="checkbox"/> Privatbus € _____ pro Schüler/in <input type="checkbox"/> Eintritte € _____ pro Schüler/in	Lehrpersonen im Dienst Alle Klassen GS Graun
23.04.2026	Kirchtag in Graun	Dorfgemeinschaft	<input type="checkbox"/> Öffentliche Verkehrsmittel (Abo+) <input type="checkbox"/> Referent (Projektantrag eingereicht) <input type="checkbox"/> Material (Projektantrag eingereicht) <input type="checkbox"/> Privatbus € _____ pro Schüler/in <input type="checkbox"/> Eintritte € _____ pro Schüler/in	Lehrpersonen im Dienst Alle Klassen GS Graun
Mai 2026	Mittelschulbesuch in Tramin	SSP Tramin	<input type="checkbox"/> Öffentliche Verkehrsmittel (Abo+) <input type="checkbox"/> Referent (Projektantrag eingereicht) <input type="checkbox"/> Material (Projektantrag eingereicht) <input type="checkbox"/> Privatbus € _____ pro Schüler/in <input type="checkbox"/> Eintritte € _____ pro Schüler/in	Lehrpersonen im Dienst 5. Klasse

Schulstelle

GS Penon

Klassen: 1./2./3.

Datum	Art der unterrichtsbegleitenden Veranstaltung (Lehrausgang, Lehrausflug, Lehrfahrt, Projekt)	Veranstalter	Voraussichtliche Kosten	Beteiligte Lehrpersonen und Klassen, Ersatzlehrpersonen bei Lehrfahrten
Gesamtes Schuljahr 2025/26	Zusammenarbeit mit der Schulsozialpädagogin	SSP Tramin/ Grundschule Penon	<input type="checkbox"/> Öffentliche Verkehrsmittel (Abo+) <input type="checkbox"/> Referent (Projektantrag eingereicht) <input type="checkbox"/> Material (Projektantrag eingereicht) <input type="checkbox"/> Privatbus € _____ pro Schüler/in <input type="checkbox"/> Eintritte € _____ pro Schüler/in	Gesamter Klassenrat 1./2./3.
Gesamtes Schuljahr 2025/26	Kurze Lehrausgänge im Dorf: Kirche, Rundgänge (z.B.: Hinterpenon/Sulzhof, Hirschbett, Hofstatt), versch. Wanderwege, Faschingsfeier (Dorfplatz) usw.	SSP Tramin/ Grundschule Penon	<input type="checkbox"/> Öffentliche Verkehrsmittel (Abo+) <input type="checkbox"/> Referent (Projektantrag eingereicht) <input type="checkbox"/> Material (Projektantrag eingereicht) <input type="checkbox"/> Privatbus € _____ pro Schüler/in <input type="checkbox"/> Eintritte € _____ pro Schüler/in	Lehrpersonen im Dienst 1./2./3.

Schulstelle

GS Penon

Klassen: 4./5.

Datum	Art der unterrichtsbegleitenden Veranstaltung (Lehrausgang, Lehrausflug, Lehrfahrt, Projekt)	Veranstalter	Voraussichtliche Kosten	Beteiligte Lehrpersonen und Klassen, Ersatzlehrpersonen bei Lehrfahrten
Gesamtes Schuljahr 2025/26	Zusammenarbeit mit der Schulsozialpädagogin	SSP Tramin/GS Penon	<input type="checkbox"/> Öffentliche Verkehrsmittel (Abo+) <input type="checkbox"/> Referent (Projektantrag eingereicht) <input type="checkbox"/> Material (Projektantrag eingereicht) <input type="checkbox"/> Privatbus € _____ pro Schüler/in <input type="checkbox"/> Eintritte € _____ pro Schüler/in	Gesamter Klassenrat 4./5. Klasse
Gesamtes Schuljahr 2025/26	Kurze Lehrausgänge im Dorf: Kirche, Rundgänge (z.B. Hinterpenon/Sulzhof, Hirschbett, Hofstatt), versch. Wanderwege, Faschingsfeier auf Dorfplatz usw.	SSP Tramin/GS Penon	<input type="checkbox"/> Öffentliche Verkehrsmittel (Abo+) <input type="checkbox"/> Referent (Projektantrag eingereicht) <input type="checkbox"/> Material (Projektantrag eingereicht) <input type="checkbox"/> Privatbus € _____ pro Schüler/in <input type="checkbox"/> Eintritte € _____ pro Schüler/in	Lehrpersonen im Dienst 4./5. Klasse
04.05.2026	Mittelschulbesuch in Tramin	SSP Tramin	<input type="checkbox"/> Öffentliche Verkehrsmittel (Abo+) <input type="checkbox"/> Referent (Projektantrag eingereicht) <input type="checkbox"/> Material (Projektantrag eingereicht) <input type="checkbox"/> Privatbus € _____ pro Schüler/in <input type="checkbox"/> Eintritte € _____ pro Schüler/in	M. Kofler 5. Klasse

Schulstelle

GS Kurtatsch

Klasse: 1.

Datum	Art der unterrichtsbegleitenden Veranstaltung (Lehrausgang, Lehrausflug, Lehrfahrt, Projekt)	Veranstalter	Voraussichtliche Kosten	Beteiligte Lehrpersonen und Klassen, Ersatzlehrpersonen bei Lehrfahrten
das ganze Schuljahr über	Zusammenarbeit mit der Schulsozialpädagogin		<input type="checkbox"/> Öffentliche Verkehrsmittel (Abo+) <input type="checkbox"/> Referent (Projektantrag eingereicht) <input type="checkbox"/> Material (Projektantrag eingereicht) <input type="checkbox"/> Privatbus € _____ pro Schüler/in <input type="checkbox"/> Eintritte € _____ pro Schüler/in	Klassenrat 1. Klasse
das ganze Schuljahr über	Grundschulen: Kurze Lehrausgänge ins Dorf		<input type="checkbox"/> Öffentliche Verkehrsmittel (Abo+) <input type="checkbox"/> Referent (Projektantrag eingereicht) <input type="checkbox"/> Material (Projektantrag eingereicht) <input type="checkbox"/> Privatbus € _____ pro Schüler/in <input type="checkbox"/> Eintritte € _____ pro Schüler/in	Klassenrat 1. Klasse

Schulstelle

GS Kurtatsch

Klasse: 2.

Datum	Art der unterrichtsbegleitenden Veranstaltung (Lehrausgang, Lehrausflug, Lehrfahrt, Projekt)	Veranstalter	Voraussichtliche Kosten	Beteiligte Lehrpersonen und Klassen, Ersatzlehrpersonen bei Lehrfahrten
Das ganze Schuljahr über	Zusammenarbeit mit der Schulsozialpädagogin		<input type="checkbox"/> Öffentliche Verkehrsmittel (Abo+) <input type="checkbox"/> Referent (Projektantrag eingereicht) <input type="checkbox"/> Material (Projektantrag eingereicht) <input type="checkbox"/> Privatbus € _____ pro Schüler/in <input type="checkbox"/> Eintritte € _____ pro Schüler/in	Klassenrat 2.Klasse
Das ganze Schuljahr über	Grundschulen: Kurze Lehrausgänge ins Dorf		<input type="checkbox"/> Öffentliche Verkehrsmittel (Abo+) <input type="checkbox"/> Referent (Projektantrag eingereicht) <input type="checkbox"/> Material (Projektantrag eingereicht) <input type="checkbox"/> Privatbus € _____ pro Schüler/in <input type="checkbox"/> Eintritte € _____ pro Schüler/in	Klassenrat 2.Klasse

Schulstelle

GS Kurtatsch

Klasse 3.

Datum	Art der unterrichtsbegleitenden Veranstaltung (Lehrausgang, Lehrausflug, Lehrfahrt, Projekt)	Veranstalter	Voraussichtliche Kosten	Beteiligte Lehrpersonen und Klassen, Ersatzlehrpersonen bei Lehrfahrten
das ganze Schuljahr über	Zusammenarbeit mit der Schulsozialpädagogin		<input type="checkbox"/> Öffentliche Verkehrsmittel (Abo+) <input type="checkbox"/> Referent (Projektantrag eingereicht) <input type="checkbox"/> Material (Projektantrag eingereicht) <input type="checkbox"/> Privatbus € _____ pro Schüler/in <input type="checkbox"/> Eintritte € _____ pro Schüler/in	Klassenrat 3. Klasse
das ganze Schuljahr über	Grundschulen: Kurze Lehrausgänge ins Dorf		<input type="checkbox"/> Öffentliche Verkehrsmittel (Abo+) <input type="checkbox"/> Referent (Projektantrag eingereicht) <input type="checkbox"/> Material (Projektantrag eingereicht) <input type="checkbox"/> Privatbus € _____ pro Schüler/in <input type="checkbox"/> Eintritte € _____ pro Schüler/in	Klassenrat 3. Klasse
Juni 2026	Schwimmkurs		<input type="checkbox"/> Öffentliche Verkehrsmittel (Abo+) <input type="checkbox"/> Referent (Projektantrag eingereicht) <input type="checkbox"/> Material (Projektantrag eingereicht) <input type="checkbox"/> Privatbus € _____ pro Schüler/in <input type="checkbox"/> Eintritte € _____ pro Schüler/in	Klassenrat 3. Klasse

Schulstelle

GS Kurtatsch

Klasse: 4.

Datum	Art der unterrichtsbegleitenden Veranstaltung (Lehrausgang, Lehrausflug, Lehrfahrt, Projekt)	Veranstalter	Voraussichtliche Kosten	Beteiligte Lehrpersonen und Klassen, Ersatzlehrpersonen bei Lehrfahrten
das ganze Schuljahr über	Zusammenarbeit mit der Schulsozialpädagogin		<input type="checkbox"/> Öffentliche Verkehrsmittel (Abo+) <input type="checkbox"/> Referent (Projektantrag eingereicht) <input type="checkbox"/> Material (Projektantrag eingereicht) <input type="checkbox"/> Privatbus € _____ pro Schüler/in <input type="checkbox"/> Eintritte € _____ pro Schüler/in	Klassenrat 4. Klasse
das ganze Schuljahr über	Grundschulen: Kurze Lehrausgänge ins Dorf		<input type="checkbox"/> Öffentliche Verkehrsmittel (Abo+) <input type="checkbox"/> Referent (Projektantrag eingereicht) <input type="checkbox"/> Material (Projektantrag eingereicht) <input type="checkbox"/> Privatbus € _____ pro Schüler/in <input type="checkbox"/> Eintritte € _____ pro Schüler/in	Klassenrat 4. Klasse

Schulstelle

GS Kurtatsch

Klasse: 5.

Datum	Art der unterrichtsbegleitenden Veranstaltung (Lehrausgang, Lehrausflug, Lehrfahrt, Projekt)	Veranstalter	Voraussichtliche Kosten	Beteiligte Lehrpersonen und Klassen, Ersatzlehrpersonen bei Lehrfahrten
das ganze Schuljahr über	Zusammenarbeit mit der Schulsozialpädagogin		<input type="checkbox"/> Öffentliche Verkehrsmittel (Abo+) <input type="checkbox"/> Referent (Projektantrag eingereicht) <input type="checkbox"/> Material (Projektantrag eingereicht) <input type="checkbox"/> Privatbus € _____ pro Schüler/in <input type="checkbox"/> Eintritte € _____ pro Schüler/in	Klassenrat 5. Klasse
das ganze Schuljahr über	Grundschulen: Kurze Lehrausgänge ins Dorf		<input type="checkbox"/> Öffentliche Verkehrsmittel (Abo+) <input type="checkbox"/> Referent (Projektantrag eingereicht) <input type="checkbox"/> Material (Projektantrag eingereicht) <input type="checkbox"/> Privatbus € _____ pro Schüler/in <input type="checkbox"/> Eintritte € _____ pro Schüler/in	Klassenrat 5. Klasse
Mai 2026	Mittelschulbesuch in Tramin	SSP Tramin	<input type="checkbox"/> Öffentliche Verkehrsmittel (Abo+) <input type="checkbox"/> Referent (Projektantrag eingereicht) <input type="checkbox"/> Material (Projektantrag eingereicht) <input type="checkbox"/> Privatbus € _____ pro Schüler/in <input type="checkbox"/> Eintritte € _____ pro Schüler/in	Klassenrat 5. Klasse

Schulstelle

GS Tramin

Klasse 1A

Datum	Art der unterrichtsbegleitenden Veranstaltung (Lehrausgang, Lehrausflug, Lehrfahrt, Projekt)	Veranstalter	Voraussichtliche Kosten	Beteiligte Lehrpersonen und Klassen, Ersatzlehrpersonen bei Lehrfahrten
Gesamtes Schuljahr 25-26	Zusammenarbeit mit der Schulsozialpädagogin		<input type="checkbox"/> Öffentliche Verkehrsmittel (Abo+) <input type="checkbox"/> Referent (Projektantrag eingereicht) <input type="checkbox"/> Material (Projektantrag eingereicht) <input type="checkbox"/> Privatbus € _____ pro Schüler/in <input type="checkbox"/> Eintritte € _____ pro Schüler/in	Klassenrat 1A Klasse 1A
Gesamtes Schuljahr 25-26	Grundschulen: Kurze Lehrausgänge ins Dorf		<input type="checkbox"/> Öffentliche Verkehrsmittel (Abo+) <input type="checkbox"/> Referent (Projektantrag eingereicht) <input type="checkbox"/> Material (Projektantrag eingereicht) <input type="checkbox"/> Privatbus € _____ pro Schüler/in <input type="checkbox"/> Eintritte € _____ pro Schüler/in	Klassenrat 1A Klasse 1A

Schulstelle

GS Tramin

Klasse 1B

Datum	Art der unterrichtsbegleitenden Veranstaltung (Lehrausgang, Lehrausflug, Lehrfahrt, Projekt)	Veranstalter	Voraussichtliche Kosten	Beteiligte Lehrpersonen und Klassen, Ersatzlehrpersonen bei Lehrfahrten
Gesamtes Schuljahr 25-26	Zusammenarbeit mit der Schulsozialpädagogin		<input type="checkbox"/> Öffentliche Verkehrsmittel (Abo+) <input type="checkbox"/> Referent (Projektantrag eingereicht) <input type="checkbox"/> Material (Projektantrag eingereicht) <input type="checkbox"/> Privatbus € _____ pro Schüler/in <input type="checkbox"/> Eintritte € _____ pro Schüler/in	Klassenrat 1B Klasse 1B
Gesamtes Schuljahr 25-26	Grundschulen: Kurze Lehrausgänge ins Dorf		<input type="checkbox"/> Öffentliche Verkehrsmittel (Abo+) <input type="checkbox"/> Referent (Projektantrag eingereicht) <input type="checkbox"/> Material (Projektantrag eingereicht) <input type="checkbox"/> Privatbus € _____ pro Schüler/in <input type="checkbox"/> Eintritte € _____ pro Schüler/in	Klassenrat 1B Klasse 1B

Schulstelle

GS Tramin

Klasse 2A

Datum	Art der unterrichtsbegleitenden Veranstaltung (Lehrausgang, Lehrausflug, Lehrfahrt, Projekt)	Veranstalter	Voraussichtliche Kosten	Beteiligte Lehrpersonen und Klassen, Ersatzlehrpersonen bei Lehrfahrten
Gesamtes Schuljahr 25-26	Zusammenarbeit mit der Schulsozialpädagogin		<input type="checkbox"/> Öffentliche Verkehrsmittel (Abo+) <input type="checkbox"/> Referent (Projektantrag eingereicht) <input type="checkbox"/> Material (Projektantrag eingereicht) <input type="checkbox"/> Privatbus € _____ pro Schüler/in <input type="checkbox"/> Eintritte € _____ pro Schüler/in	Klassenrat 2A Klasse 2A
Gesamtes Schuljahr 25-26	Grundschulen: Kurze Lehrausgänge ins Dorf		<input type="checkbox"/> Öffentliche Verkehrsmittel (Abo+) <input type="checkbox"/> Referent (Projektantrag eingereicht) <input type="checkbox"/> Material (Projektantrag eingereicht) <input type="checkbox"/> Privatbus € _____ pro Schüler/in <input type="checkbox"/> Eintritte € _____ pro Schüler/in	Klassenrat 2A Klasse 2A

Schulstelle **GS Tramin** **Klasse 2B**

Datum	Art der unterrichtsbegleitenden Veranstaltung (Lehrausgang, Lehrausflug, Lehrfahrt, Projekt)	Veranstalter	Voraussichtliche Kosten	Beteiligte Lehrpersonen und Klassen, Ersatzlehrpersonen bei Lehrfahrten
Gesamtes Schuljahr 25-26	Zusammenarbeit mit der Schulsozialpädagogin		<input type="checkbox"/> Öffentliche Verkehrsmittel (Abo+) <input type="checkbox"/> Referent (Projektantrag eingereicht) <input type="checkbox"/> Material (Projektantrag eingereicht) <input type="checkbox"/> Privatbus € _____ pro Schüler/in <input type="checkbox"/> Eintritte € _____ pro Schüler/in	Klassenrat 2B Klasse 2B
Gesamtes Schuljahr 25-26	Grundschulen: Kurze Lehrausgänge ins Dorf		<input type="checkbox"/> Öffentliche Verkehrsmittel (Abo+) <input type="checkbox"/> Referent (Projektantrag eingereicht) <input type="checkbox"/> Material (Projektantrag eingereicht) <input type="checkbox"/> Privatbus € _____ pro Schüler/in <input type="checkbox"/> Eintritte € _____ pro Schüler/in	Klassenrat 2B Klasse 2B

Schulstelle **GS Tramin** **Klasse 3A**

Datum	Art der unterrichtsbegleitenden Veranstaltung (Lehrausgang, Lehrausflug, Lehrfahrt, Projekt)	Veranstalter	Voraussichtliche Kosten	Beteiligte Lehrpersonen und Klassen, Ersatzlehrpersonen bei Lehrfahrten
Gesamtes Schuljahr 25-26	Zusammenarbeit mit der Schulsozialpädagogin		<input type="checkbox"/> Öffentliche Verkehrsmittel (Abo+) <input type="checkbox"/> Referent (Projektantrag eingereicht) <input type="checkbox"/> Material (Projektantrag eingereicht) <input type="checkbox"/> Privatbus € _____ pro Schüler/in <input type="checkbox"/> Eintritte € _____ pro Schüler/in	Klassenrat
Gesamtes Schuljahr 25-26	Grundschulen: Kurze Lehrausgänge ins Dorf		<input type="checkbox"/> Öffentliche Verkehrsmittel (Abo+) <input type="checkbox"/> Referent (Projektantrag eingereicht) <input type="checkbox"/> Material (Projektantrag eingereicht) <input type="checkbox"/> Privatbus € _____ pro Schüler/in <input type="checkbox"/> Eintritte € _____ pro Schüler/in	Klassenrat
Juni 2026	Schwimmkurs		<input type="checkbox"/> Öffentliche Verkehrsmittel (Abo+) <input type="checkbox"/> Referent (Projektantrag eingereicht) <input type="checkbox"/> Material (Projektantrag eingereicht) <input type="checkbox"/> Privatbus € _____ pro Schüler/in <input type="checkbox"/> Eintritte € _____ pro Schüler/in	Klassenrat

Schulstelle

GS Tramin

Klasse 3B

Datum	Art der unterrichtsbegleitenden Veranstaltung (Lehrausgang, Lehrausflug, Lehrfahrt, Projekt)	Veranstalter	Voraussichtliche Kosten	Beteiligte Lehrpersonen und Klassen, Ersatzlehrpersonen bei Lehrfahrten
im Laufe des Schuljahres	Zusammenarbeit mit der Schulsozialpädagogin		<input type="checkbox"/> Öffentliche Verkehrsmittel (Abo+) <input type="checkbox"/> Referent (Projektantrag eingereicht) <input type="checkbox"/> Material (Projektantrag eingereicht) <input type="checkbox"/> Privatbus € _____ pro Schüler/in <input type="checkbox"/> Eintritte € _____ pro Schüler/in	Klassenrat
im Laufe des Schuljahres	Grundschulen: Kurze Lehrausgänge ins Dorf		<input type="checkbox"/> Öffentliche Verkehrsmittel (Abo+) <input type="checkbox"/> Referent (Projektantrag eingereicht) <input type="checkbox"/> Material (Projektantrag eingereicht) <input type="checkbox"/> Privatbus € _____ pro Schüler/in <input type="checkbox"/> Eintritte € _____ pro Schüler/in	Klassenrat
Juni 2026	Schwimmkurs		<input type="checkbox"/> Öffentliche Verkehrsmittel (Abo+) <input type="checkbox"/> Referent (Projektantrag eingereicht) <input type="checkbox"/> Material (Projektantrag eingereicht) <input type="checkbox"/> Privatbus € _____ pro Schüler/in <input type="checkbox"/> Eintritte € _____ pro Schüler/in	Klassenrat

Schulstelle

GS Tramin

Klasse 4A

Datum	Art der unterrichtsbegleitenden Veranstaltung (Lehrausgang, Lehrausflug, Lehrfahrt, Projekt)	Veranstalter	Voraussichtliche Kosten	Beteiligte Lehrpersonen und Klassen, Ersatzlehrpersonen bei Lehrfahrten
Im Laufe des Schuljahres	Zusammenarbeit mit der Schulsozialpädagogin		<input type="checkbox"/> Öffentliche Verkehrsmittel (Abo+) <input type="checkbox"/> Referent (Projektantrag eingereicht) <input type="checkbox"/> Material (Projektantrag eingereicht) <input type="checkbox"/> Privatbus € _____ pro Schüler/in <input type="checkbox"/> Eintritte € _____ pro Schüler/in	Klassenrat
Im Laufe des Schuljahres	Grundschulen: Kurze Lehrausgänge ins Dorf		<input type="checkbox"/> Öffentliche Verkehrsmittel (Abo+) <input type="checkbox"/> Referent (Projektantrag eingereicht) <input type="checkbox"/> Material (Projektantrag eingereicht) <input type="checkbox"/> Privatbus € _____ pro Schüler/in <input type="checkbox"/> Eintritte € _____ pro Schüler/in	Klassenrat
Juni 2026	Schwimmkurs		<input type="checkbox"/> Öffentliche Verkehrsmittel (Abo+) <input type="checkbox"/> Referent (Projektantrag eingereicht) <input type="checkbox"/> Material (Projektantrag eingereicht) <input type="checkbox"/> Privatbus € _____ pro Schüler/in <input type="checkbox"/> Eintritte € _____ pro Schüler/in	Klassenrat

Schulstelle **GS Tramin** **Klasse 4B**

Datum	Art der unterrichtsbegleitenden Veranstaltung (Lehrausgang, Lehrausflug, Lehrfahrt, Projekt)	Veranstalter	Voraussichtliche Kosten	Beteiligte Lehrpersonen und Klassen, Ersatzlehrpersonen bei Lehrfahrten
im Laufe des Schuljahres	Zusammenarbeit mit der Schulsozialpädagogin		<input type="checkbox"/> Öffentliche Verkehrsmittel (Abo+) <input type="checkbox"/> Referent (Projektantrag eingereicht) <input type="checkbox"/> Material (Projektantrag eingereicht) <input type="checkbox"/> Privatbus € _____ pro Schüler/in <input type="checkbox"/> Eintritte € _____ pro Schüler/in	Klassenrat
im Laufe des Schuljahres	Grundschulen: Kurze Lehrausgänge ins Dorf		<input type="checkbox"/> Öffentliche Verkehrsmittel (Abo+) <input type="checkbox"/> Referent (Projektantrag eingereicht) <input type="checkbox"/> Material (Projektantrag eingereicht) <input type="checkbox"/> Privatbus € _____ pro Schüler/in <input type="checkbox"/> Eintritte € _____ pro Schüler/in	Klassenrat
Juni 2026	Schwimmkurs		<input type="checkbox"/> Öffentliche Verkehrsmittel (Abo+) <input type="checkbox"/> Referent (Projektantrag eingereicht) <input type="checkbox"/> Material (Projektantrag eingereicht) <input type="checkbox"/> Privatbus € _____ pro Schüler/in <input type="checkbox"/> Eintritte € _____ pro Schüler/in	Klassenrat

Schulstelle **GS Tramin** **Klasse 5A**

Datum	Art der unterrichtsbegleitenden Veranstaltung (Lehrausgang, Lehrausflug, Lehrfahrt, Projekt)	Veranstalter	Voraussichtliche Kosten	Beteiligte Lehrpersonen und Klassen, Ersatzlehrpersonen bei Lehrfahrten
Gesamtes Schuljahr 25-26	Zusammenarbeit mit der Schulsozialpädagogin		<input type="checkbox"/> Öffentliche Verkehrsmittel (Abo+) <input type="checkbox"/> Referent (Projektantrag eingereicht) <input type="checkbox"/> Material (Projektantrag eingereicht) <input type="checkbox"/> Privatbus € _____ pro Schüler/in <input type="checkbox"/> Eintritte € _____ pro Schüler/in	Klassenrat 5A Klasse 5A
Gesamtes Schuljahr 25-26	Grundschulen: Kurze Lehrausgänge ins Dorf		<input type="checkbox"/> Öffentliche Verkehrsmittel (Abo+) <input type="checkbox"/> Referent (Projektantrag eingereicht) <input type="checkbox"/> Material (Projektantrag eingereicht) <input type="checkbox"/> Privatbus € _____ pro Schüler/in <input type="checkbox"/> Eintritte € _____ pro Schüler/in	Klassenrat 5A Klasse 5A

Datum	Art der unterrichtsbegleitenden Veranstaltung (Lehrausgang, Lehrausflug, Lehrfahrt, Projekt)	Veranstalter	Voraussichtliche Kosten	Beteiligte Lehrpersonen und Klassen, Ersatzlehrpersonen bei Lehrfahrten
Gesamtes Schuljahr 25-26	Zusammenarbeit mit der Schulsozialpädagogin		<input type="checkbox"/> Öffentliche Verkehrsmittel (Abo+) <input type="checkbox"/> Referent (Projektantrag eingereicht) <input type="checkbox"/> Material (Projektantrag eingereicht) <input type="checkbox"/> Privatbus € _____ pro Schüler/in <input type="checkbox"/> Eintritte € _____ pro Schüler/in	Klassenrat 5B Klasse 5B
Gesamtes Schuljahr 25-26	Grundschulen: Kurze Lehrausgänge ins Dorf		<input type="checkbox"/> Öffentliche Verkehrsmittel (Abo+) <input type="checkbox"/> Referent (Projektantrag eingereicht) <input type="checkbox"/> Material (Projektantrag eingereicht) <input type="checkbox"/> Privatbus € _____ pro Schüler/in <input type="checkbox"/> Eintritte € _____ pro Schüler/in	Klassenrat 5B Klasse 5B

Datum	Art der unterrichtsbegleitenden Veranstaltung (Lehrausgang, Lehrausflug, Lehrfahrt, Projekt)	Veranstalter	Voraussichtliche Kosten	Beteiligte Lehrpersonen und Klassen, Ersatzlehrpersonen bei Lehrfahrten
Das ganze Jahr	Zusammenarbeit mit der Schulsozialpädagogin		<input type="checkbox"/> Öffentliche Verkehrsmittel (Abo+) <input type="checkbox"/> Referent (Projektantrag eingereicht) <input type="checkbox"/> Material (Projektantrag eingereicht) <input type="checkbox"/> Privatbus € _____ pro Schüler/in <input type="checkbox"/> Eintritte € _____ pro Schüler/in	LP laut Stundenplan
Bei Bedarf	Kurze Lehrausgänge ins Dorf	Verschiedene LP	<input type="checkbox"/> Öffentliche Verkehrsmittel (Abo+) <input type="checkbox"/> Referent (Projektantrag eingereicht) <input type="checkbox"/> Material (Projektantrag eingereicht) <input type="checkbox"/> Privatbus € _____ pro Schüler/in <input type="checkbox"/> Eintritte € _____ pro Schüler/in	Verschiedene LP
23.10.2025	Gesundes Klassenklima	Jugenddienst	<input type="checkbox"/> Öffentliche Verkehrsmittel (Abo+) <input type="checkbox"/> Referent (Projektantrag eingereicht) <input type="checkbox"/> Material (Projektantrag eingereicht) <input type="checkbox"/> Privatbus € _____ pro Schüler/in <input type="checkbox"/> Eintritte € _____ pro Schüler/in	Jakomet Simone (LP laut Stundenplan)
Termin noch nicht festgelegt	Vortrag, Gefahren im Internet	Postpolizei	<input type="checkbox"/> Öffentliche Verkehrsmittel (Abo+) <input type="checkbox"/> Referent (Projektantrag eingereicht) <input type="checkbox"/> Material (Projektantrag eingereicht) <input type="checkbox"/> Privatbus € _____ pro Schüler/in <input type="checkbox"/> Eintritte € _____ pro Schüler/in	LP laut Stundenplan

Datum	Art der unterrichtsbegleitenden Veranstaltung (Lehrausgang, Lehrausflug, Lehrfahrt, Projekt)	Veranstalter	Voraussichtliche Kosten	Beteiligte Lehrpersonen und Klassen, Ersatzlehrpersonen bei Lehrfahrten
Ganzjährig	Zusammenarbeit mit der Schulsozialpädagogin		<input type="checkbox"/> Öffentliche Verkehrsmittel (Abo+) <input type="checkbox"/> Referent (Projektantrag eingereicht) <input type="checkbox"/> Material (Projektantrag eingereicht) <input type="checkbox"/> Privatbus € _____ pro Schüler/in <input type="checkbox"/> Eintritte € _____ pro Schüler/in	
Bei Bedarf	Kurze Lehrausgänge ins Dorf	Verschiedene LP	<input type="checkbox"/> Öffentliche Verkehrsmittel (Abo+) <input type="checkbox"/> Referent (Projektantrag eingereicht) <input type="checkbox"/> Material (Projektantrag eingereicht) <input type="checkbox"/> Privatbus € _____ pro Schüler/in <input type="checkbox"/> Eintritte € _____ pro Schüler/in	Verschiedene LP
20.10.2025	Klassenklima	Jugenddienst	<input type="checkbox"/> Öffentliche Verkehrsmittel (Abo+) <input type="checkbox"/> Referent (Projektantrag eingereicht) <input type="checkbox"/> Material (Projektantrag eingereicht) <input type="checkbox"/> Privatbus € _____ pro Schüler/in <input type="checkbox"/> Eintritte € _____ pro Schüler/in	
Termin noch nicht festgelegt	Postpolizei	Postpolizei	<input type="checkbox"/> Öffentliche Verkehrsmittel (Abo+) <input type="checkbox"/> Referent (Projektantrag eingereicht) <input type="checkbox"/> Material (Projektantrag eingereicht) <input type="checkbox"/> Privatbus € _____ pro Schüler/in <input type="checkbox"/> Eintritte € _____ pro Schüler/in	

Datum	Art der unterrichtsbegleitenden Veranstaltung (Lehrausgang, Lehrausflug, Lehrfahrt, Projekt)	Veranstalter	Voraussichtliche Kosten	Beteiligte Lehrpersonen und Klassen, Ersatzlehrpersonen bei Lehrfahrten
Das ganze Jahr	Zusammenarbeit mit der Schulsozialpädagogin		<input type="checkbox"/> Öffentliche Verkehrsmittel (Abo+) <input type="checkbox"/> Referent (Projektantrag eingereicht) <input type="checkbox"/> Material (Projektantrag eingereicht) <input type="checkbox"/> Privatbus € _____ pro Schüler/in <input type="checkbox"/> Eintritte € _____ pro Schüler/in	LP laut Stundenplan
Bei Bedarf	Kurze Lehrausgänge ins Dorf	Verschiedene LP	<input type="checkbox"/> Öffentliche Verkehrsmittel (Abo+) <input type="checkbox"/> Referent (Projektantrag eingereicht) <input type="checkbox"/> Material (Projektantrag eingereicht) <input type="checkbox"/> Privatbus € _____ pro Schüler/in <input type="checkbox"/> Eintritte € _____ pro Schüler/in	Verschiedene LP
24.10.2025	Gesundes Klassenklima	Jugenddienst	<input type="checkbox"/> Öffentliche Verkehrsmittel (Abo+) <input type="checkbox"/> Referent (Projektantrag eingereicht) <input type="checkbox"/> Material (Projektantrag eingereicht) <input type="checkbox"/> Privatbus € _____ pro Schüler/in <input type="checkbox"/> Eintritte € _____ pro Schüler/in	Jakomet Simone, Maximilian Mick (LP laut Stundenplan)
Termin noch nicht festgelegt	Vortrag, Gefahren im Internet	Postpolizei	<input type="checkbox"/> Öffentliche Verkehrsmittel (Abo+) <input type="checkbox"/> Referent (Projektantrag eingereicht) <input type="checkbox"/> Material (Projektantrag eingereicht) <input type="checkbox"/> Privatbus € _____ pro Schüler/in <input type="checkbox"/> Eintritte € _____ pro Schüler/in	LP laut Stundenplan

Datum	Art der unterrichtsbegleitenden Veranstaltung (Lehrausgang, Lehrausflug, Lehrfahrt, Projekt)	Veranstalter	Voraussichtliche Kosten	Beteiligte Lehrpersonen und Klassen, Ersatzlehrpersonen bei Lehrfahrten
Ganzjährig	Zusammenarbeit mit der Schulsozialpädagogin		<input type="checkbox"/> Öffentliche Verkehrsmittel (Abo+) <input type="checkbox"/> Referent (Projektantrag eingereicht) <input type="checkbox"/> Material (Projektantrag eingereicht) <input type="checkbox"/> Privatbus € _____ pro Schüler/in <input type="checkbox"/> Eintritte € _____ pro Schüler/in	Linda Strozzege, Simone Jakomet 2A
Bei Bedarf	Kurze Lehrausgänge ins Dorf	Verschiedene LP	<input type="checkbox"/> Öffentliche Verkehrsmittel (Abo+) <input type="checkbox"/> Referent (Projektantrag eingereicht) <input type="checkbox"/> Material (Projektantrag eingereicht) <input type="checkbox"/> Privatbus € _____ pro Schüler/in <input type="checkbox"/> Eintritte € _____ pro Schüler/in	Verschiedene LP
November- Dezember 2025	Progetto Zagazoo		<input type="checkbox"/> Öffentliche Verkehrsmittel (Abo+) <input type="checkbox"/> Referent (Projektantrag eingereicht) <input checked="" type="checkbox"/> Material (Projektantrag eingereicht) <input type="checkbox"/> Privatbus € _____ pro Schüler/in <input type="checkbox"/> Eintritte € _____ pro Schüler/in	Alle 2. Klassen (Fächerübergreifend Italienisch/Kunst)
April	Berufsberatung		<input type="checkbox"/> Öffentliche Verkehrsmittel (Abo+) <input type="checkbox"/> Referent (Projektantrag eingereicht) <input type="checkbox"/> Material (Projektantrag eingereicht) <input type="checkbox"/> Privatbus € _____ pro Schüler/in <input type="checkbox"/> Eintritte € _____ pro Schüler/in	Linda Strozzege 2A
Frühjahr	Sexualkundeprojekt	Sanitätsassistenten, Hebammen und/oder Sexualpädagogen mit Finanzierung Schulamt	<input type="checkbox"/> Öffentliche Verkehrsmittel (Abo+) <input type="checkbox"/> Referent (Projektantrag eingereicht) <input type="checkbox"/> Material (Projektantrag eingereicht) <input type="checkbox"/> Privatbus € _____ pro Schüler/in <input type="checkbox"/> Eintritte € _____ pro Schüler/in	

Datum	Art der unterrichtsbegleitenden Veranstaltung (Lehrausgang, Lehrausflug, Lehrfahrt, Projekt)	Veranstalter	Voraussichtliche Kosten	Beteiligte Lehrpersonen und Klassen, Ersatzlehrpersonen bei Lehrfahrten
Ganzes Schuljahr	Zusammenarbeit mit der Schulsozialpädagogin		<input type="checkbox"/> Öffentliche Verkehrsmittel (Abo+) <input type="checkbox"/> Referent (Projektantrag eingereicht) <input type="checkbox"/> Material (Projektantrag eingereicht) <input type="checkbox"/> Privatbus € _____ pro Schüler/in <input type="checkbox"/> Eintritte € _____ pro Schüler/in	Kathrin Weger
Bei Bedarf	Kurze Lehrausgänge ins Dorf	Verschiedene LP	<input type="checkbox"/> Öffentliche Verkehrsmittel (Abo+) <input type="checkbox"/> Referent (Projektantrag eingereicht) <input type="checkbox"/> Material (Projektantrag eingereicht) <input type="checkbox"/> Privatbus € _____ pro Schüler/in <input type="checkbox"/> Eintritte € _____ pro Schüler/in	Verschiedene LP
November- Dezember 2025	Progetto Zagazoo		<input type="checkbox"/> Öffentliche Verkehrsmittel (Abo+) <input type="checkbox"/> Referent (Projektantrag eingereicht) <input checked="" type="checkbox"/> Material (Projektantrag eingereicht) <input type="checkbox"/> Privatbus € _____ pro Schüler/in <input type="checkbox"/> Eintritte € _____ pro Schüler/in	Alle 2. Klassen (Fächerübergreifend Italienisch/Kunst)
Mai/Juni	Berufsberatung		<input type="checkbox"/> Öffentliche Verkehrsmittel (Abo+) <input type="checkbox"/> Referent (Projektantrag eingereicht) <input type="checkbox"/> Material (Projektantrag eingereicht) <input type="checkbox"/> Privatbus € _____ pro Schüler/in <input type="checkbox"/> Eintritte € _____ pro Schüler/in	Kathrin Weger, Carmen Kastl
Frühjahr	Sexualkundeprojekt	Sanitätsassistenten, Hebammen und/oder Sexualpädagogen mit Finanzierung Schulamt	<input type="checkbox"/> Öffentliche Verkehrsmittel (Abo+) <input type="checkbox"/> Referent (Projektantrag eingereicht) <input type="checkbox"/> Material (Projektantrag eingereicht) <input type="checkbox"/> Privatbus € _____ pro Schüler/in <input type="checkbox"/> Eintritte € _____ pro Schüler/in	

Schulstelle

MS Tramin

Klasse 2C

Datum	Art der unterrichtsbegleitenden Veranstaltung (Lehrausgang, Lehrausflug, Lehrfahrt, Projekt)	Veranstalter	Voraussichtliche Kosten	Beteiligte Lehrpersonen und Klassen, Ersatzlehrpersonen bei Lehrfahrten
Ganzjährig	Zusammenarbeit mit der Schulsozialpädagogin		<input type="checkbox"/> Öffentliche Verkehrsmittel (Abo+) <input type="checkbox"/> Referent (Projektantrag eingereicht) <input type="checkbox"/> Material (Projektantrag eingereicht) <input type="checkbox"/> Privatbus € _____ pro Schüler/in <input type="checkbox"/> Eintritte € _____ pro Schüler/in	
Bei Bedarf	Kurze Lehrausgänge ins Dorf	Verschiedene LP	<input type="checkbox"/> Öffentliche Verkehrsmittel (Abo+) <input type="checkbox"/> Referent (Projektantrag eingereicht) <input type="checkbox"/> Material (Projektantrag eingereicht) <input type="checkbox"/> Privatbus € _____ pro Schüler/in <input type="checkbox"/> Eintritte € _____ pro Schüler/in	Verschiedene LP
November- Dezember 2025	Progetto Zagazoo		<input type="checkbox"/> Öffentliche Verkehrsmittel (Abo+) <input type="checkbox"/> Referent (Projektantrag eingereicht) <input checked="" type="checkbox"/> Material (Projektantrag eingereicht) <input type="checkbox"/> Privatbus € _____ pro Schüler/in <input type="checkbox"/> Eintritte € _____ pro Schüler/in	Alle 2. Klassen (Fächerübergreifend Italienisch/Kunst)
14.-17-04.26	Projekt Reform		<input type="checkbox"/> Öffentliche Verkehrsmittel (Abo+) <input type="checkbox"/> Referent (Projektantrag eingereicht) <input checked="" type="checkbox"/> Material (Projektantrag eingereicht) <input type="checkbox"/> Privatbus € _____ pro Schüler/in <input type="checkbox"/> Eintritte € _____ pro Schüler/in	Klassenrat 2C
Mai/Juni	Besuch der Berufsberaterin in der Klasse		<input type="checkbox"/> Öffentliche Verkehrsmittel (Abo+) <input type="checkbox"/> Referent (Projektantrag eingereicht) <input type="checkbox"/> Material (Projektantrag eingereicht) <input type="checkbox"/> Privatbus € _____ pro Schüler/in <input type="checkbox"/> Eintritte € _____ pro Schüler/in	Bernadette Tappeiner
Frühjahr	Sexualkundeprojekt	Sanitätsassistenten, Hebammen und/oder Sexualpädagogen mit Finanzierung Schulamt	<input type="checkbox"/> Öffentliche Verkehrsmittel (Abo+) <input type="checkbox"/> Referent (Projektantrag eingereicht) <input type="checkbox"/> Material (Projektantrag eingereicht) <input type="checkbox"/> Privatbus € _____ pro Schüler/in <input type="checkbox"/> Eintritte € _____ pro Schüler/in	

Datum	Art der unterrichtsbegleitenden Veranstaltung (Lehrausgang, Lehrausflug, Lehrfahrt, Projekt)	Veranstalter	Voraussichtliche Kosten	Beteiligte Lehrpersonen und Klassen, Ersatzlehrpersonen bei Lehrfahrten
Ganzjährig	Zusammenarbeit mit der Schulsozialpädagogin	Simone Jakomet	<input type="checkbox"/> Öffentliche Verkehrsmittel (Abo+) <input type="checkbox"/> Referent (Projektantrag eingereicht) <input type="checkbox"/> Material (Projektantrag eingereicht) <input type="checkbox"/> Privatbus € _____ pro Schüler/in <input type="checkbox"/> Eintritte € _____ pro Schüler/in	Verschiedene LP
Bei Bedarf	Kurze Lehrausgänge ins Dorf	Verschiedene LP	<input type="checkbox"/> Öffentliche Verkehrsmittel (Abo+) <input type="checkbox"/> Referent (Projektantrag eingereicht) <input type="checkbox"/> Material (Projektantrag eingereicht) <input type="checkbox"/> Privatbus € _____ pro Schüler/in <input type="checkbox"/> Eintritte € _____ pro Schüler/in	Verschiedene LP
Oktober	Besuch der Berufsberaterin in der Klasse		<input type="checkbox"/> Öffentliche Verkehrsmittel (Abo+) <input type="checkbox"/> Referent (Projektantrag eingereicht) <input type="checkbox"/> Material (Projektantrag eingereicht) <input type="checkbox"/> Privatbus € _____ pro Schüler/in <input type="checkbox"/> Eintritte € _____ pro Schüler/in	
14.11.2025	Berufsinfomesse	MS Neumarkt	<input checked="" type="checkbox"/> Öffentliche Verkehrsmittel (Abo+) <input type="checkbox"/> Referent (Projektantrag eingereicht) <input type="checkbox"/> Material (Projektantrag eingereicht) <input checked="" type="checkbox"/> Privatbus ca. 9,00 € pro Schüler/in <input type="checkbox"/> Eintritte € _____ pro Schüler/in	
2. Semester	Interne Projekttag		<input type="checkbox"/> Öffentliche Verkehrsmittel (Abo+) <input type="checkbox"/> Referent (Projektantrag eingereicht) <input type="checkbox"/> Material (Projektantrag eingereicht) <input type="checkbox"/> Privatbus € _____ pro Schüler/in <input type="checkbox"/> Eintritte € _____ pro Schüler/in	
Frühjahr	Sexualkundeprojekt	Sanitätsassistenten, Hebammen und/oder Sexualpädagogen mit Finanzierung Schulamt	<input type="checkbox"/> Öffentliche Verkehrsmittel (Abo+) <input type="checkbox"/> Referent (Projektantrag eingereicht) <input type="checkbox"/> Material (Projektantrag eingereicht) <input type="checkbox"/> Privatbus € _____ pro Schüler/in <input type="checkbox"/> Eintritte € _____ pro Schüler/in	Oberhofer

Datum	Art der unterrichtsbegleitenden Veranstaltung (Lehrausgang, Lehrausflug, Lehrfahrt, Projekt)	Veranstalter	Voraussichtliche Kosten	Beteiligte Lehrpersonen und Klassen, Ersatzlehrpersonen bei Lehrfahrten
Ganzjährig	Zusammenarbeit mit der Schulsozialpädagogin	Simone Jakomet	<input type="checkbox"/> Öffentliche Verkehrsmittel (Abo+) <input type="checkbox"/> Referent (Projektantrag eingereicht) <input type="checkbox"/> Material (Projektantrag eingereicht) <input type="checkbox"/> Privatbus € _____ pro Schüler/in <input type="checkbox"/> Eintritte € _____ pro Schüler/in	Verschiedene LP
Bei Bedarf	Kurze Lehrausgänge ins Dorf	Verschiedene LP	<input type="checkbox"/> Öffentliche Verkehrsmittel (Abo+) <input type="checkbox"/> Referent (Projektantrag eingereicht) <input type="checkbox"/> Material (Projektantrag eingereicht) <input type="checkbox"/> Privatbus € _____ pro Schüler/in <input type="checkbox"/> Eintritte € _____ pro Schüler/in	Verschiedene LP
Oktober	Besuch der Berufsberaterin in der Klasse		<input type="checkbox"/> Öffentliche Verkehrsmittel (Abo+) <input type="checkbox"/> Referent (Projektantrag eingereicht) <input type="checkbox"/> Material (Projektantrag eingereicht) <input type="checkbox"/> Privatbus € _____ pro Schüler/in <input type="checkbox"/> Eintritte € _____ pro Schüler/in	Verschiedene LP
14.11.2025	Berufsinfomesse	MS Neumarkt	<input checked="" type="checkbox"/> Öffentliche Verkehrsmittel (Abo+) <input type="checkbox"/> Referent (Projektantrag eingereicht) <input type="checkbox"/> Material (Projektantrag eingereicht) <input checked="" type="checkbox"/> Privatbus ca. 9,00 € pro Schüler/in <input type="checkbox"/> Eintritte € _____ pro Schüler/in	Kastl Carmen, Knollenberger Anna
Frühjahr	Sexualkundeprojekt	Sanitätsassistenten, Hebammen und/oder Sexualpädagogen mit Finanzierung vom Schulamt	<input type="checkbox"/> Öffentliche Verkehrsmittel (Abo+) <input type="checkbox"/> Referent (Projektantrag eingereicht) <input type="checkbox"/> Material (Projektantrag eingereicht) <input type="checkbox"/> Privatbus € _____ pro Schüler/in <input type="checkbox"/> Eintritte € _____ pro Schüler/in	Simone Jakomet und Anna Knollenberger

Datum	Art der unterrichtsbegleitenden Veranstaltung (Lehrausgang, Lehrausflug, Lehrfahrt, Projekt)	Veranstalter	Voraussichtliche Kosten	Beteiligte Lehrpersonen und Klassen, Ersatzlehrpersonen bei Lehrfahrten
Ganzjährig	Zusammenarbeit mit der Schulsozialpädagogin		<input type="checkbox"/> Öffentliche Verkehrsmittel (Abo+) <input type="checkbox"/> Referent (Projektantrag eingereicht) <input type="checkbox"/> Material (Projektantrag eingereicht) <input type="checkbox"/> Privatbus € _____ pro Schüler/in <input type="checkbox"/> Eintritte € _____ pro Schüler/in	
Bei Bedarf	Kurze Lehrausgänge ins Dorf	Verschiedene LP	<input type="checkbox"/> Öffentliche Verkehrsmittel (Abo+) <input type="checkbox"/> Referent (Projektantrag eingereicht) <input type="checkbox"/> Material (Projektantrag eingereicht) <input type="checkbox"/> Privatbus € _____ pro Schüler/in <input type="checkbox"/> Eintritte € _____ pro Schüler/in	Verschiedene LP
Oktober	Besuch der Berufsberaterin in der Klasse		<input type="checkbox"/> Öffentliche Verkehrsmittel (Abo+) <input type="checkbox"/> Referent (Projektantrag eingereicht) <input type="checkbox"/> Material (Projektantrag eingereicht) <input type="checkbox"/> Privatbus € _____ pro Schüler/in <input type="checkbox"/> Eintritte € _____ pro Schüler/in	Simon Kofler
14.11.2025	Besuch Berufsinfomesse		<input type="checkbox"/> Öffentliche Verkehrsmittel (Abo+) <input type="checkbox"/> Referent (Projektantrag eingereicht) <input type="checkbox"/> Material (Projektantrag eingereicht) <input type="checkbox"/> Privatbus ca. 9,00 € pro Schüler/in <input type="checkbox"/> Eintritte € _____ pro Schüler/in	Karin Demetz
März/April	Sexualkundeprojekt	Sanitätsbetrieb und Hebammen	<input type="checkbox"/> Öffentliche Verkehrsmittel (Abo+) <input type="checkbox"/> Referent (Projektantrag eingereicht) <input type="checkbox"/> Material (Projektantrag eingereicht) <input type="checkbox"/> Privatbus € _____ pro Schüler/in <input type="checkbox"/> Eintritte € _____ pro Schüler/in	Maximilian Mick
14.-17-04.26	Projekt Reform		<input type="checkbox"/> Öffentliche Verkehrsmittel (Abo+) <input type="checkbox"/> Referent (Projektantrag eingereicht) <input checked="" type="checkbox"/> Material (Projektantrag eingereicht) <input type="checkbox"/> Privatbus € _____ pro Schüler/in <input type="checkbox"/> Eintritte € _____ pro Schüler/in	Klassenrat 3C

Liste der Projekte für das Schuljahr 2025/2026 von Jänner bis Juni 2026

MITTELSCHULE TRAMIN

Titel des Projektes	Datum/Zeitraum	Klasse/n	Kontaktperson für das Projekt	Gegenstand der Ausgabe	Kosten des Projektes
Projekt Reform	14.04.-17.04.2026	2C, 3C	Bernadette Tappeiner Karin Demetz	Verbrauchsmaterialien	100,00 €
Logo für das Anti-Gewalt-Netzwerk Überetsch-Unterland	Schuljahr 2025/2026	2A, 2B, 2C	Simone Jakomet Heidi Ambach	Preise für Prämierung	200,00 €
MITTEL- UND GRUNDSCHULE TRAMIN					
Gesunde Jause	Gesamtes Schuljahr	alle	Direktion	Äpfel für die Schüler/innen	1.500,00 € Finanzierung Gemeinde Tramin
SCHWIMMKURSE					
Schwimmkurse	03.-12.06.2026	GS Tramin: 3A, 3B, 4A und 4B GS Kurtatsch: 3. Klasse	Referentenspesen Schwimmlehrer Spesen für Busfahrt nach Leifers	Spesen Schwimmlehrer + Busfahrt: ca. 5.500,00 € vom Amt für Finanzierung der Bildungseinrichtungen	

Wahlfächer

GRUNDSCHULE TRAMIN

Titel des Projektes	Datum/Zeitraum	Klasse/n	Kontaktperson	Gegenstand der Ausgabe	Kosten des Projektes
Wahlfach „italiano in cucina“	Jänner bis Mai 2026	verschiedene	Francesca Barbi	Lebensmittel	100,00 €
Wahlfach „Lernen mit allen Sinnen“	Jänner bis Mai 2026	verschiedene	Verena Lechner	Sperrholzplatten und Ton	100,00 €

GRUNDSCHULE PENON

Wahlfach „Flotte Technik“	Februar bis Mai 2026	verschiedene	Manuela Erschbaumer Markus Kofler	Verbrauchsmaterialien (Holzteile, Bastelmaterialien, kleine Elektromotoren)	50,00 €
Wahlfach „Kochen und Backen kinderleicht“				Lebensmittel	50,00 €

Pflichtquote und Wahlbereich Schuljahr 2025/2026

Gestaltung der der Schule vorbehaltenen Pflichtquote

Grundsätzliches:

Die der Schule vorbehaltene Pflichtquote wird gemäß den Rahmenrichtlinien genutzt, um den Kernunterricht zu vertiefen, Lernrückstände aufzuholen und besondere Begabungen zu fördern. Aufgrund der Kürzungen in verschiedenen Fachbereichen wird der Themenschwerpunkt auf die Fächer Deutsch, Geografie, Geschichte, Mathematik, Naturwissenschaften, Italienisch und Englisch gelegt, wobei fallweise auch andere Inhalte behandelt werden können. Durch das Bilden von Kleingruppen kann individuell sowohl auf Stärken als auch auf Schwächen einzelner Kinder eingegangen werden.

Organisation und Inhalte:

- Die Schüler*innen arbeiten im Sinne eines „Offenen Unterrichts“ und treffen die Wahl aus den bereitgestellten Materialien und Inhalten. Dabei kann es verbindliche Vorgaben durch die Lehrpersonen geben. Nach Absprache können eigene Themen erarbeitet werden. Die Schüler*innen halten durchgeführte Aufgaben und Aktivitäten schriftlich fest.
- Die Lehrpersonen leisten Hilfestellung, führen Lernberatergespräche durch und gestalten den Ablauf so, dass Reflexionen, Feedbackrunden, Präsentationen u.Ä. möglich sind.
- Je nach personellen Ressourcen können für den Fachbereich Italienisch Kleingruppen gebildet werden, die über einen längeren Zeitraum bestehen und von der Großgruppe getrennt arbeiten.
- Durch diese Arbeitsweise werden Eigenverantwortung, Organisationsfähigkeit, zielorientiertes Arbeiten und das Lernen von- und miteinander gefördert. Eigene Interessen zu bestimmten Themen können berücksichtigt und vertieft werden.

Grundschule

Pflichtquote

Schulstelle	Daten
GS Tramin	Wöchentlich je 2 Stunden am Donnerstagnachmittag
GS Kurtatsch	Wöchentlich je 2 Stunden am Dienstagnachmittag
GS Penon	
GS Graun	

Mittelschule

Pflichtquote 1. Halbjahr/2. Halbjahr

Klassen	Bereich/Schwerpunkte	Daten
B-Zug	EVL	Wöchentlich je 2 Stunden am Dienstagnachmittag
A-Zug, C-Zug	EVL - Freiarbeit	Wöchentlich je 2 Stunden am Donnerstagnachmittag

Wahlfächer 2025/2026

Grundschule Kurtatsch

WPF / WF Stand 01.09.2025

WPF Deu	WPF Mat	WPF Ita	Sprachförderung
16.09. 23.09. 30.09. 07.10.	14.10. 21.10. 04.11. 11.11.	18.11. 25.11. 02.12. 09.12. Päd. Tag 16.12. 13.01.	
Anni Weissensteiner	Roswitha Bologna	Elisa Toniolatti	Maika Höhle

Block 1	Block 2	Block 3	Block 4	Block 5
Lesen: Sachtexte	Mathematik	Malen	Spiele	Lesen
20.01. 27.01.	03.02. 10.02. 24.02.	03.03 10.03. 17.03. 24.03.	31.03. 14.04. 21.04. 28.04.	05.05. 12.05. 19.05. 26.05.
Johanna Sinn	Karin Negri Julia Pedoth	Natalie Geier 2 x Johanna Sinn 2 x Karin Negri	Anna Stanghier Julia Pedoth	Elisa Toniolatti

Grundschulen Penon und Graun

Termine für Wahlangebote 2025/26	GS PENON + GS GRAUN 1./2./3. Klasse	GS PENON + GS GRAUN 4./5. Klasse
Termine: 4x 2 = 8 Stunden 20.01./27.01./03.02./10.02.2026	T. Achmüller: Malen mit Wasserfarben (Bilderbuch)	E. Toniolatti: Imparando l'italiano giocando
Termine: 5x 2 = 10 Stunden 24.02./03.03./10.03./17.03./24.03.2026	M. Erschbaumer: Flotte Technik	M. Kofler: Kochen und Backen kinderleicht
Termine: 4x 2 = 8 Stunden 31.03./14.04./21.04./28.04.2026	E. Toniolatti: Imparando l'italiano giocando	M. Kofler: Spiel, Sport und Spaß
Termine: 4x 2 = 8 Stunden 05.05./12.05./19.05./26.05.2026	M. Kofler: Spiel, Sport und Spaß	M. Erschbaumer: Flotte Technik

Grundschule Tramin

LERNEN MIT ALLEN SINNEN

22.+29. Jänner, 05. +26.Februar 4x	05.+ 12. + 19. + 26. März 4x	09. +16. + 23. +30 April 4x	07.+14. + 21. + 28. Mai 4x
---	---	--	---------------------------------------

Lehrperson	Titel des Angebotes	Beschreibung	Anzahl Stunden	Schüleranzahl (von min. ... bis max. ...)	Klassenstufe	Zeitraum
Patrizia Romen	Reading project	Es werden in Kleingruppen verschiedene Bücher gelesen und diese werden dann einander vorgestellt.	4	min. 8 max. 12	3	20.11., 27.11. 2024
Renate Dissertori	Escape Game: Der blutende Gefangene	Verletzt und gefangen! Was gibt es Schlimmeres? Eure Hilfe ist gefragt! Gemeinsam könnt ihr es schaffen, den Verletzten zu befreien – aber nur mit Köpfchen, einem scharfen Auge und einem guten Team! Doch die Zeit läuft...	2	Max 6	2. und 3. Klassen	November
Lukas Werth	Griechische Sagen	Geschichten aus der griechischen Mythenwelt	2	Max. 8	Alle Klassen	November
Franceschini Anna Terzer Sibylle	Begleitete Übungszeit und Lernzeit	Arbeit an den mitgebrachten Unterlagen/Hausaufgaben mit der Möglichkeit, Fragen zu stellen und Unklarheiten auszuräumen. Schwerpunkte: deutschen Grammatik und Mathematik.	4	Max.6 - 8	1. und 2. Klasse	27.11.2024 11.12.2024
Heidi Ambach	Makrofotografie nach Slinkachu	Mit Fotografie (Handy) kleine Welten erschaffen	2	8	3.Kl.	04.12.2024
Maximilian Mick	Fit in Excel	Einführung in Excel (Darstellung von Grafiken, Tabellen, hilfreiche Funktionen, Mittelwert berechnen)	4	Max. 15	3. Klassen	04.12 / 11.12

Andreas Gasser	Koordinations- schulung	Übungen zur Verbesserung der Koordinationsfähigkeit	2	Mind. 16	1.Klasse Buben	18.12.2024
Knollenberger Anna	Mathematik: Fermi- Aufgaben	Fragen des Alltags durch mathematische Berechnungen lösen. Es werden Kompetenzen wie Erforschen, Überschlagen, Schätzen, Beobachten und Messen gefördert. Die Aufgaben laden dazu ein, Vermutungen anzustellen und mit entsprechenden Annahmen zu rechnen. Fehlende Informationen müssen recherchiert werden. Die dabei gefundenen Lösungswege und das Ergebnis werden abschließend erläutert und logisch begründet.	4	5-10	2-3	11. und 18. Dezember
Carmen Kastl, Angelo Morelli, Giovanett Sandra	Prüfungs- vorbereitung		4	max. 12	3. Klassen	März-April
Giulia Mittempergher	Astrologia nelle fiabe		4	5	2. /3. Klassen	Marzo
Renate Dissertori	Escape Game: Gefangen in der Kirche	Hilfe, ihr seid in der Kirche eingesperrt! Um zu entkommen, müsst ihr knifflige Rätsel lösen, geheimnisvolle Gegenstände suchen und herausfinden, wo und wie man sie benutzt. Aber es wird garantiert schwer! Teilt eure Ideen deshalb mit euren TeamkollegInnen, denn der ersehnte Weg in die Freiheit öffnet sich nur mit Teamarbeit, Kreativität und Grips!	2	Max 8	2. und 3. Klassen (3. Klassen haben Vorrang)	Nach Absprache
Neyer Gerhard Oberhofer Alexandra	Repair -Nachmittage	Kaputt gegangene Gegenstände der Schule werden repariert. Es können auch Sachen von	4 (2 Nachm.)	Max 12	1.2. und 3. Klassen	Ab April

		zu Hause mitgebracht werden und wir versuchen diese wieder zu reparieren.				
Bernadette Tappeiner, Karin Demetz, Jole Cocco	Vorbereitung auf die mündliche Abschlussprüfung	Einführung in die Vorgehensweise bei der mündlichen Prüfung, Tipps für die Vorbereitung, Recherchieren, Klärung von Fragen	4	Max. 20	3.Klassen	23.04./21.05.
Rebekka Pinter	Let's speak!	Gespräche auf Englisch führen	4	8	3. Klassen	09.05.2024 16.05.2024
Linda Strozzega	Lernhilfe	Lernhilfe am Mittwochnachmittag	2			2. Semester Teilnahme nach Empfehlung durch die Klassenräte bei der Bewertungs- konferenz des 1. Semesters
Astrid Grumer	Lernhilfe Mathematik	Lernhilfe am Mittwochnachmittag	2	max. 8	1.2.3.	ab Mitte November bis Ende Mai

Termine für die Einzelsprechstunden 2025/2026

Grundschule Graun

Achmüller Tanja	Montag	11:10 Uhr -12:10 Uhr
Premstaller Christine	Dienstag	10:00 Uhr - 10:30 Uhr
Laner Eva Maria	Mittwoch	10:30 Uhr -10:40 Uhr
Bergamo Elisha	Freitag	08:10 Uhr - 8:25 Uhr
Sölva Christine	Freitag	10:30 Uhr - 10:40 Uhr

Grundschule Penon

Manuela Erschbaumer	Deutsch, GGN, Musik, K/T	Mittwoch, 08:50 Uhr – 09:50 Uhr
Markus Kofler	Deutsch, Mathematik, GGN, BuS	Mittwoch, 07:40 Uhr - 08:40 Uhr
Julia Pedoth	Religion	Freitag, 10:10 Uhr – 10:30 Uhr
Elisa Toniolatti	Italienisch	Mittwoch, 10:10 Uhr – 10:40 Uhr
Natalie Geier	K/T	Donnerstag, 10:25 Uhr – 10:40 Uhr

Grundschule Kurtatsch

Bergamo Elisha	Montag	10:40 Uhr – 11:10 Uhr
Bologna Roswitha	Montag	07:45 Uhr – 08:25 Uhr
Cassetta Lorena	Donnerstag	15:00 Uhr - 15:30 Uhr
Gamper Andrea	Mittwoch	08:30 Uhr – 08:50 Uhr
Geier Natalie	Montag	09:25 Uhr – 10:25 Uhr
Grote Ingrid	Donnerstag	10:00 Uhr - 10:30 Uhr
Negri Karin	Donnerstag	14:00 Uhr - 15:00 Uhr
Premstaller Christine	Freitag	08:10 Uhr - 09:10 Uhr
Sinn Johanna	Donnerstag	07:50 Uhr – 08:50 Uhr
Stanghier Anna	Freitag	10:00 Uhr – 10:45 Uhr
Toniolatti Elisa	Dienstag	09:50 Uhr– 10:20 Uhr
Weissensteiner Anni	Mittwoch	10:25 Uhr - 10:55 Uhr
Zanin Manuela	Dienstag	10:00 Uhr – 10:40 Uhr

Grundschule Tramin

Barbi Francesca	Dienstag	08:15 Uhr – 09:15 Uhr
Cassetta Lorena	Dienstag	11:10 Uhr - 11:40 Uhr
Ciech Johanna	Montag	08:50 Uhr – 09:50 Uhr
Dissertori Ingrid	Mittwoch	07:45 Uhr - 08:45 Uhr
Dissertori Margit	Mittwoch	10:40 Uhr – 11:40 Uhr
Di Pasquale Michele	Donnerstag	09:30 Uhr - 10:30 Uhr
Egger Heidi	Donnerstag	09:25 Uhr – 10:25 Uhr
Frainer Evelyn	Donnerstag	10:40 Uhr - 11:40 Uhr
Grote Ingrid	Freitag	09:30 Uhr – 10:00 Uhr
Höller Bettina	Donnerstag	11:40 Uhr – 12:40 Uhr
Kastl Helene	Freitag	08:50 Uhr – 09:50 Uhr
Kerschbaumer Julia	Donnerstag	08:25 Uhr - 09:25 Uhr
Kircher Brigitte	Mittwoch	07:45 Uhr – 08:45 Uhr
Laner Eva Maria	Freitag	10:40 Uhr – 11:40 Uhr
Lechner Verena Maria	Mittwoch	07:45 Uhr - 08:45 Uhr
Mezzanato Verena	Dienstag	10:40 Uhr - 11:40 Uhr
Nicolussi-Leck Manuel	Dienstag	08:45 Uhr – 09:25 Uhr
Pichler Alexandra	Montag	11:40 Uhr - 12:40 Uhr
Pinter Magdalena	Montag	09:25 Uhr – 10:25 Uhr
Poli Alexandra	Dienstag	07:45 Uhr - 08:45 Uhr
Reichegger Patrizia	Freitag	10:40 Uhr - 11:40 Uhr
Ritsch Brigitte	Montag	08:25 Uhr - 09:25 Uhr
Sgarbossa Sophia	Donnerstag	11:30 Uhr -12:00 Uhr
Sölva Christine	Montag	09.50 Uhr – 10:40 Uhr
Weissensteiner Irene	Mittwoch	11:40 Uhr - 12:10 Uhr

Mittelschule Tramin

Name	Fach	Klasse/n	Tag	von	bis
Ambach Heidi	Kunst	Alle Klassen	Donnerstag	11:15	12:05
Cocco Jole	Italienisch	1C/2C/3C	Dienstag	12:05	12:55
Demetz Karin	Lit. Fächer	3A/1C/3C	Donnerstag	09:20	10:10
Dissertori Renate	Religion	Alle Klassen	Freitag	10:25	11:15
Eheim Martina	Integration	1B/3B/1C	Mittwoch	10:25	11:15
Fierro Yael	Technik	2B	Freitag	09:20	10:10
Gasser Andreas	Bewegung und Sport	Alle Klassen	Donnerstag	11:15	12:05
Giovanett Sandra	Musik	Alle Klassen	Donnerstag	10:25	11:15
Grumer Astrid	Mathematik/Naturkunde	1B/2B	Mittwoch	10:25	11:15
Kastl Carmen	Lit. Fächer	2B/3B	Donnerstag	09:20	10:10
Knollenberger Anna	Mathematik/Naturkunde	3B	Freitag	10:25	11:15
Kofler Simon	Lit. Fächer	1A/1C/3C	Donnerstag	10:25	11:15
Mick Maximilian	Mathematik/Naturkunde	1C/2C/3C	Freitag	09:20	10:10
Mittempergher Giulia	Italienisch	1B/2B/3B	Mittwoch	08:30	09:20
Morelli Angelo	Italienisch	1A/2A/3A	Freitag	09:20	10:10
Neyer Gerhard	Technik	Alle Klassen	Freitag	07:40	08:30
Nocker Corinna	Lit. Fächer	1B	Dienstag	09:20	10:10
Oberhofer Alexandra	Mathematik/Naturkunde	1A/2A/3A	Montag	11:15	12:05
Pinter Rebekka	Englisch	3B/1C/2C	Dienstag	09:20	10:10
Romen Patrizia	Englisch	1A/2A/3A/1B/2B/3C	Donnerstag	08:30	09:20
Strozzega Linda	Lit. Fächer Integration	1A/2A	Montag	11:15	12:05
Tappeiner Bernadette	Lit. Fächer	2C	Montag	09:20	10:10

Terzer Sibylle	Integration	1A 2A/2C/3C	Montag	12:05	12:55
Weger Kathrin	Lit. Fächer	3A/2B	Dienstag	10:25	11:15

Schwerpunkte im Bereich Schul- und Unterrichtsentwicklung im Schuljahr 2025/26

Dreijahresplan Teil B 2024-2027

Vorhaben 1: Übergänge entwicklungsorientiert gestalten (V1)

Vorhaben 2: Die interne Qualitätsentwicklung weiter ausbauen (V2)

Vorhaben 3: Verantwortung übernehmen für sich selbst, andere und die Umwelt (V3)

Vorhaben 4: Pilotprojekt

Übergeordnetes Thema: Soziales Lernen („Metaebene) (SL)

Pilotprojekt: Wege in die Bildung 2030 – Guter Unterricht in der inklusiven Schule

Der Schulsprengel Tramin nimmt als Pilotschule neben fünf weiteren Schulen im Land teil. Das Pilotprojekt ist als dreijähriges Vorhaben definiert. Im Frühjahr 2023 befasste sich das Kollegium der Lehrpersonen erstmals mit dem Projekt. Das Auftakttreffen der Arbeitsgruppe Schulentwicklung und Evaluation für das Schuljahr 2025/2026 hat Ende September stattgefunden. Im Schuljahr 2025/2026 stehen das Arbeiten in PLG`s (Professionelle Lerngemeinschaften) und ein Pädagogischer Tag (9. Dezember 2025) im Zentrum der Arbeiten. Im Rahmen des Pädagogischen Tages erfolgen Rückschau und Vorschau auf bedeutsame Arbeitsfelder sowie die Auseinandersetzung mit den Themen Lehrergesundheit und Resilienz. Das Pilotprojekt wird mit einer Feier im Frühjahr 2025 abgeschlossen.

Auf der Metaebene ist das Thema „Soziales Lernen“ im Laufe der Arbeiten mehr und mehr in den Mittelpunkt gerückt. Dieses Thema berührt auch sämtliche Themen, mit denen sich die PLG`s befassen. Die im Dreijahresplan des Bildungsangebotes geplanten Vorhaben 1-3 berühren ebenfalls die Themen der PLG`s.

Das Projekt wird von zwei Prozessbegleiterinnen betreut. Die Universität Bozen verfolgt den Erarbeitungsprozess wissenschaftlich.

Die derzeit arbeitenden PLG`s befassen sich mit folgenden Themen:

- Zeitmanagement: **V2, SL**
- Altersgemischtes Lernen in der Grundschule: **V1, V3, SL**
- Zusammenarbeit Grundschule / Mittelschule: **V1, V2, SL**
- Bewertung und Curriculum Grundschule: **V2, SL**
- Eigenständiges, selbstverantwortliches und selbstreguliertes Lernen - Mittelschule: **V2, V3, SL**